

Bilag 2: Er vedlagt rapporten som pdf og beskriver tidsforløbet for hver enkelt farm (farm 1-135).

Øverste række angiver den estimeret tid fra tidligste til seneste virus introduktion i besætningen, dernæst til mistanke og endelig til påvisning af SARS-CoV-2 i mink. Den lysteste fare angiver den periode hvori virus kan være introduceret, den lidt mørkere farve angiver "high risk period" (HRP), dvs. perioden fra besætningen er smittet til der oprettes en mistanke, dernæst følger en lidt mørkere periode fra mistanke til påvisning, og endelig er den mørke periode fra påvisning til aflivning eller dags dato. I tilfælde hvor mistanke og påvisning er samme dato, er mistanken angivet som en prik under baren.

Farverne på barerne angiver hvilken cluster virus tilhører, for de farme der er sekventeret prøver fra. Fra nogle få farme er flere virus cluster påvist. I så fald er farmen udelukkende talt med under clusteret med lavest værdi. Følgende cluster er beskrevet: cluster 1 ■, cluster 2 ■, cluster 3 ■, cluster 4 ■, cluster 5 ■, cluster 6 ■, cluster 7 ■. Farme, der ikke er sekventeret prøver fra, er angivet med grå barer. I figurerne, der samler hver cluster er kommunen farmene er beliggende i angivet med samme baggrundsfarve. Farme hvorfra, der er analyseret prøver fra forskellige cluster er i det ene cluster vist som en ensfarvet bar. Detaljer for disse farme findes i de øvrige figurer.

For farme, der har sendt ind til early warning (EW) af døde mink, er der i de næste rækker angivet negative early warning prøver med grønne prikker og positive med røde prikker.

Prøvesvar for personer relateret til farmen er angivet i de nederste rækker for hhv. PCR positive og negative svar, samt antistof (AB) positive og negative svar. For hver farm er samme person er angivet med samme farve.

Teksterne kan overlappes og derfor være svære at læse, i tilfælde af lange tekster eller mange prøver. Dette er beklageligt, og vil forsøge at blive rettet op i næste version.

Cluster 1

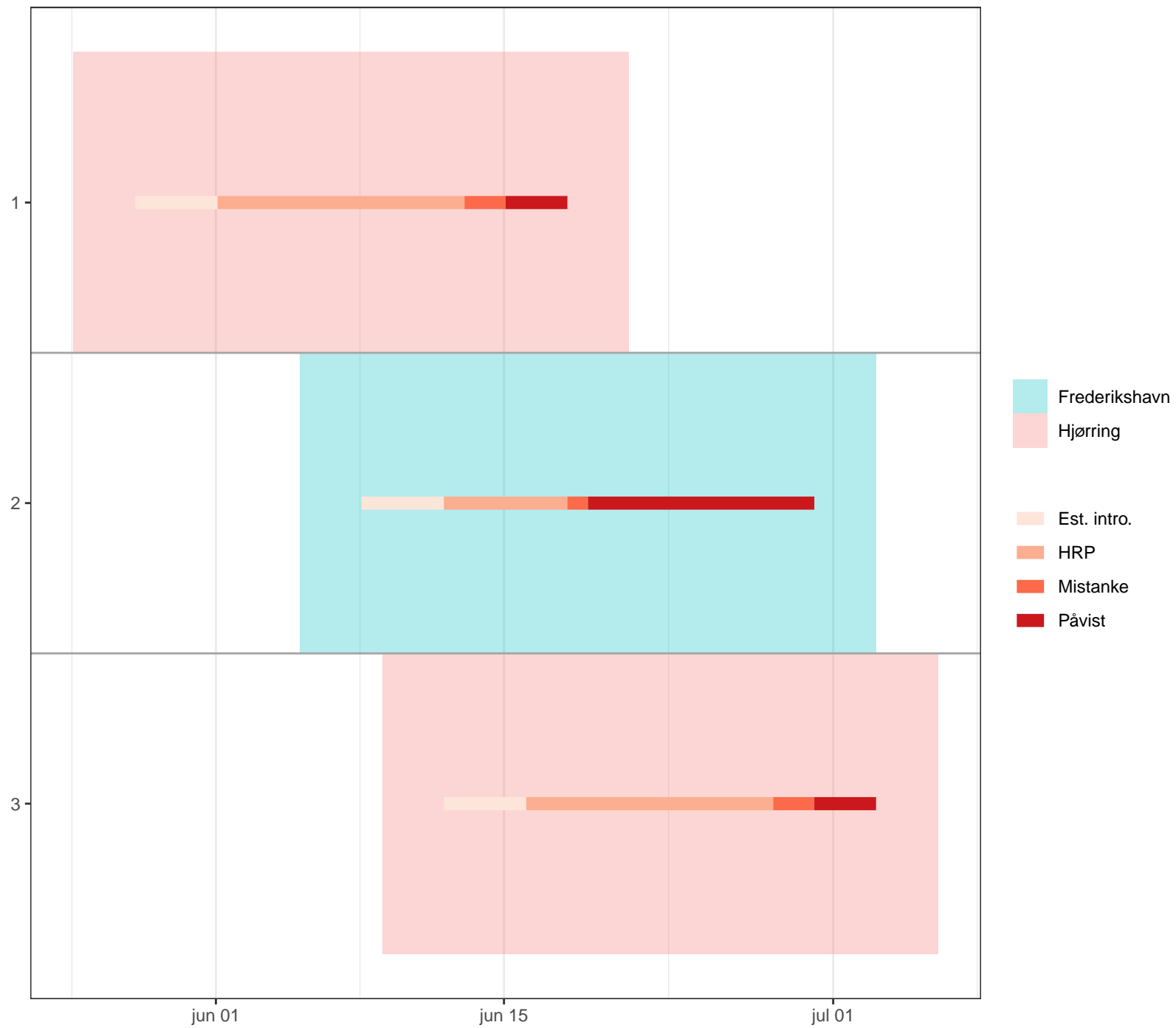

Cluster 2

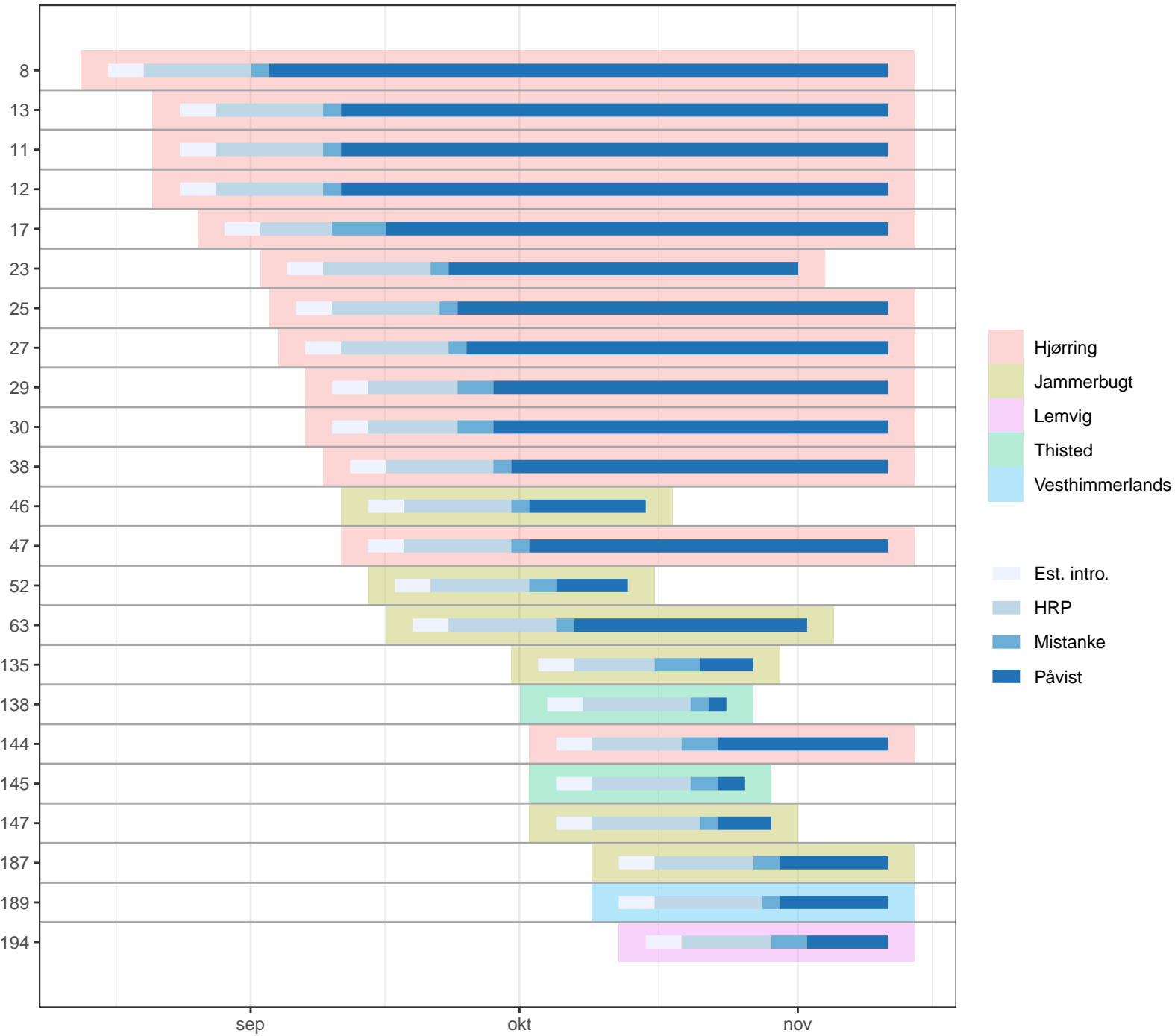

Cluster 3

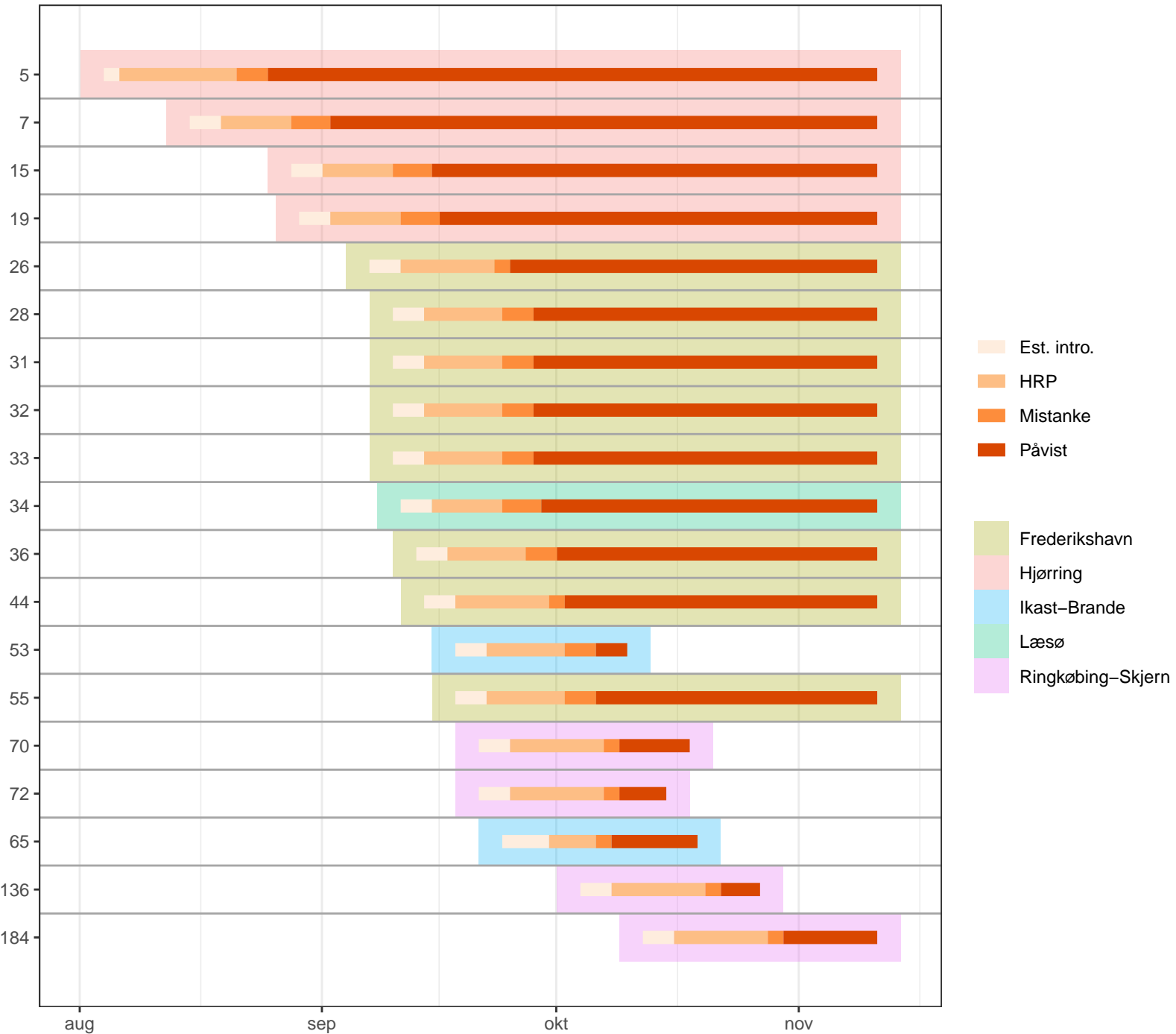

Cluster 4

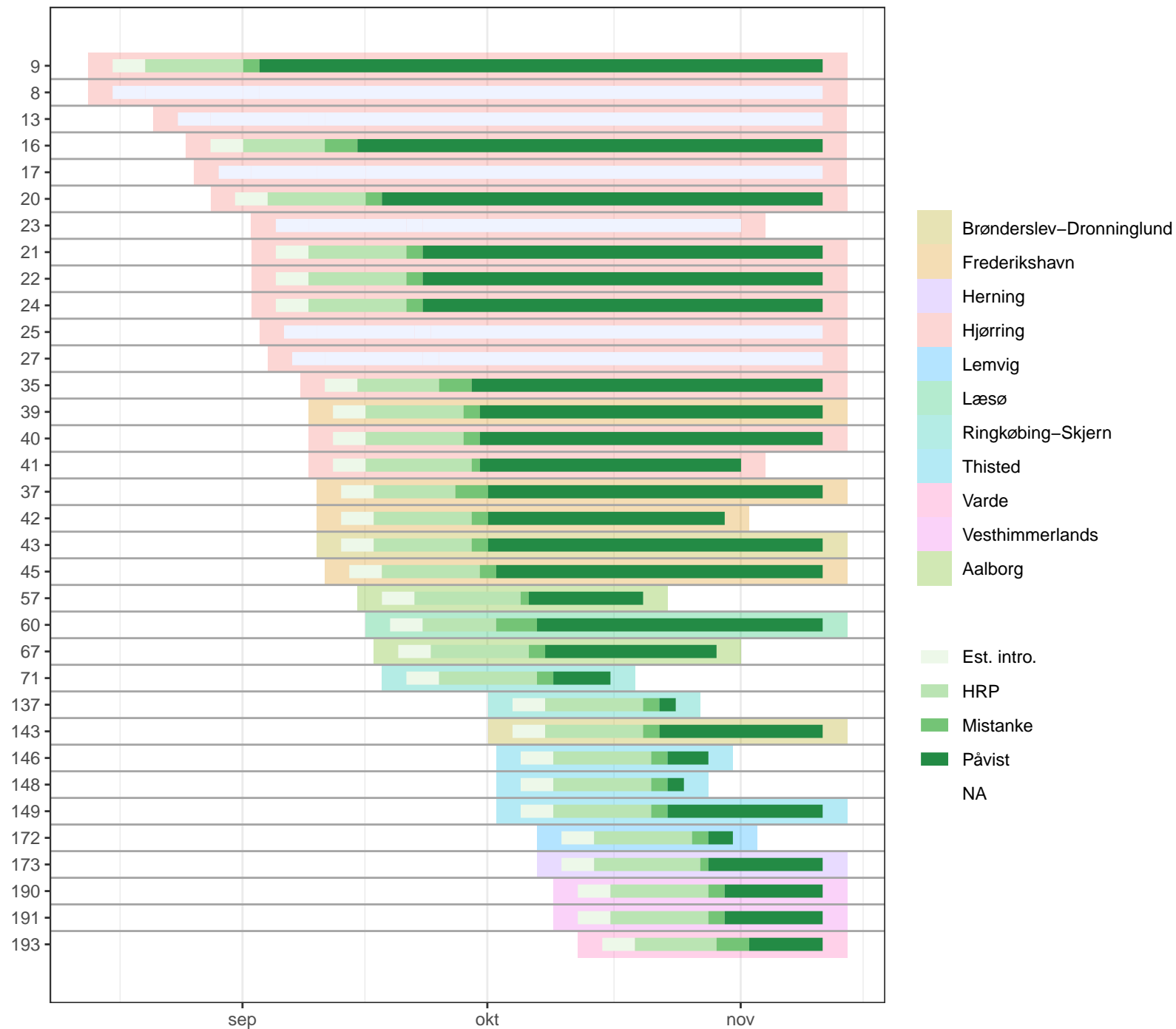

Cluster 5

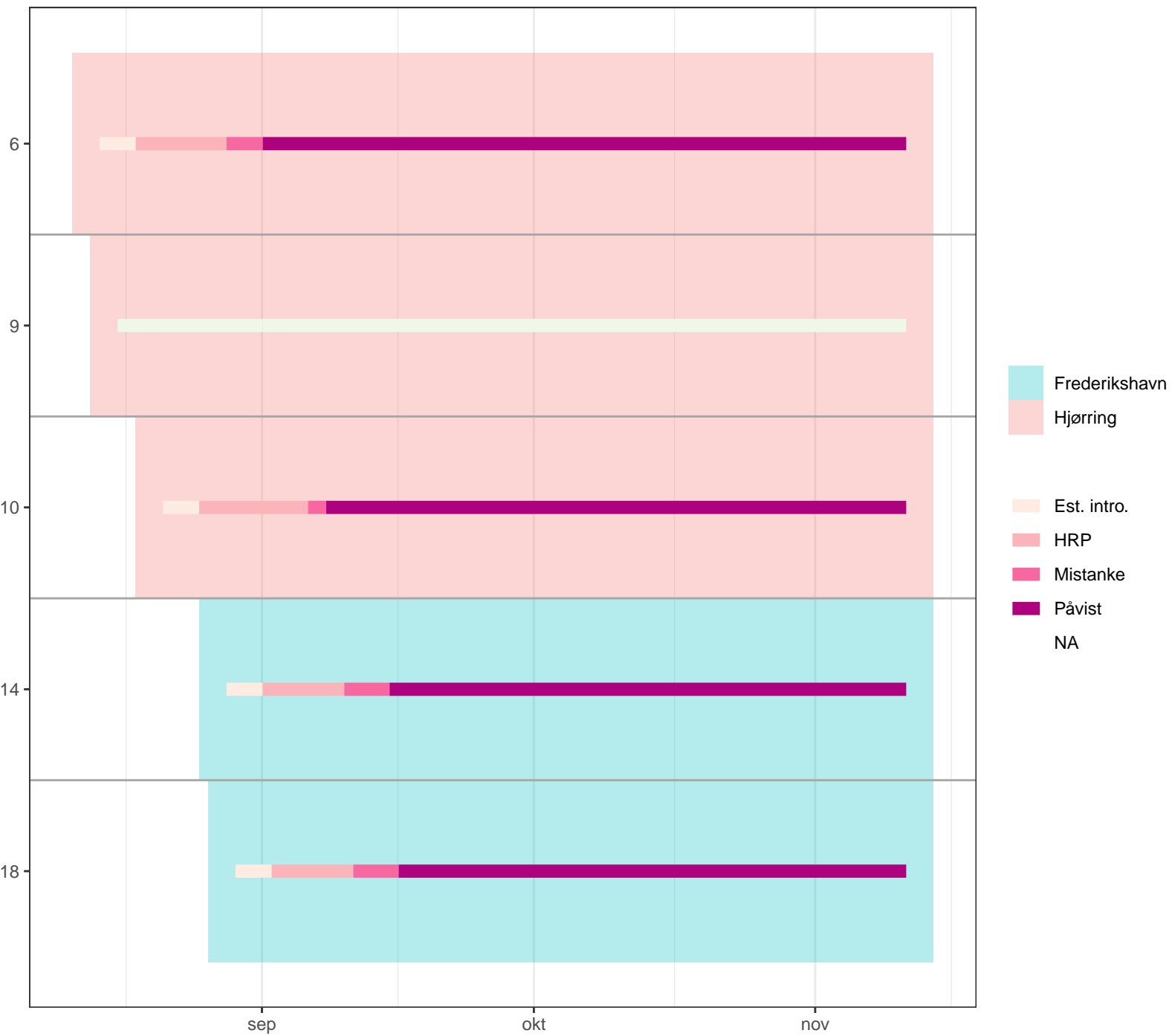

Cluster 6

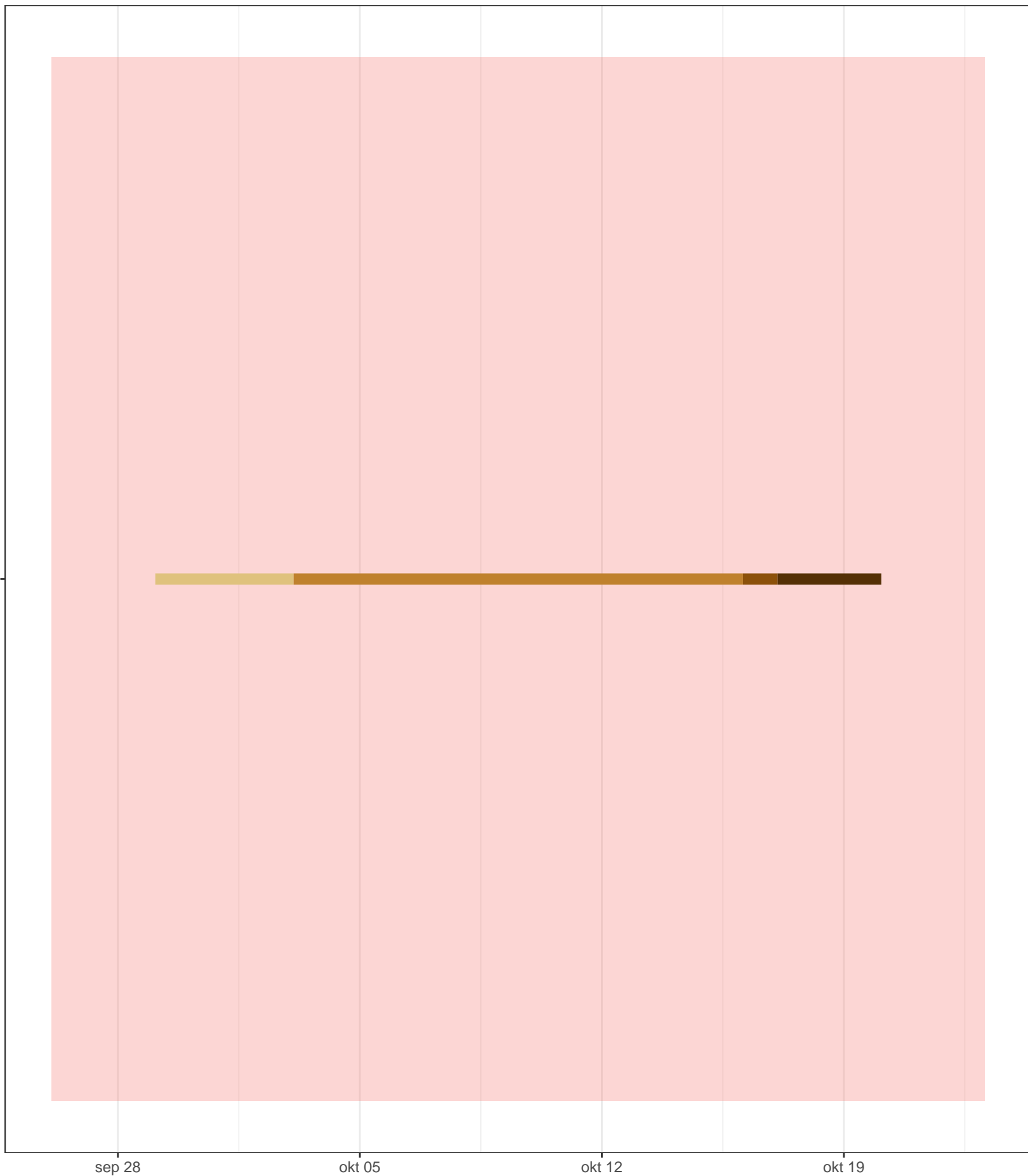

Esbjerg

Est. intro.

HRP

Mistanke

Påvist

sep 28

okt 05

okt 12

okt 19

110

Cluster 7

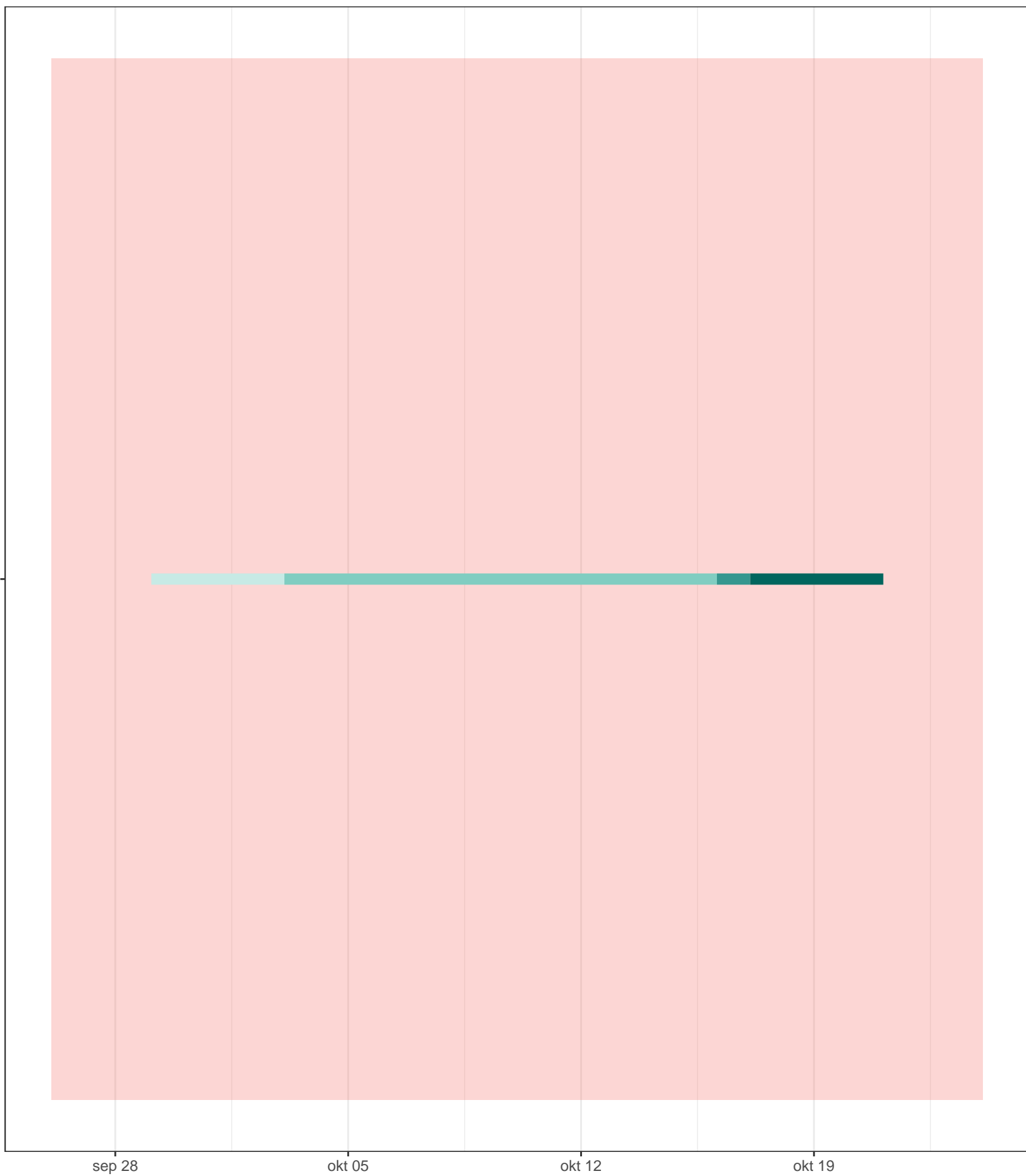

Hjørring

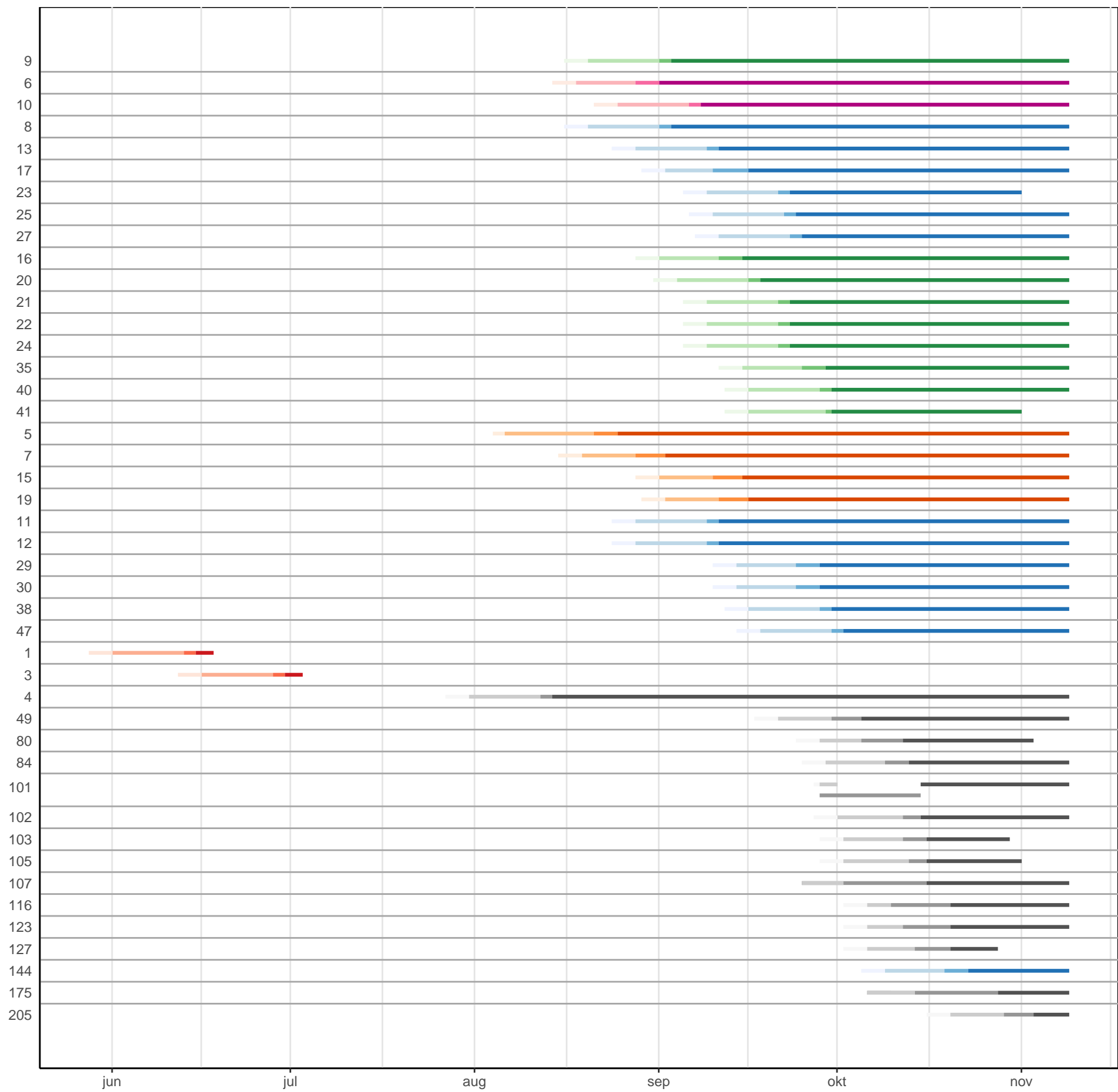

Frederikshavn

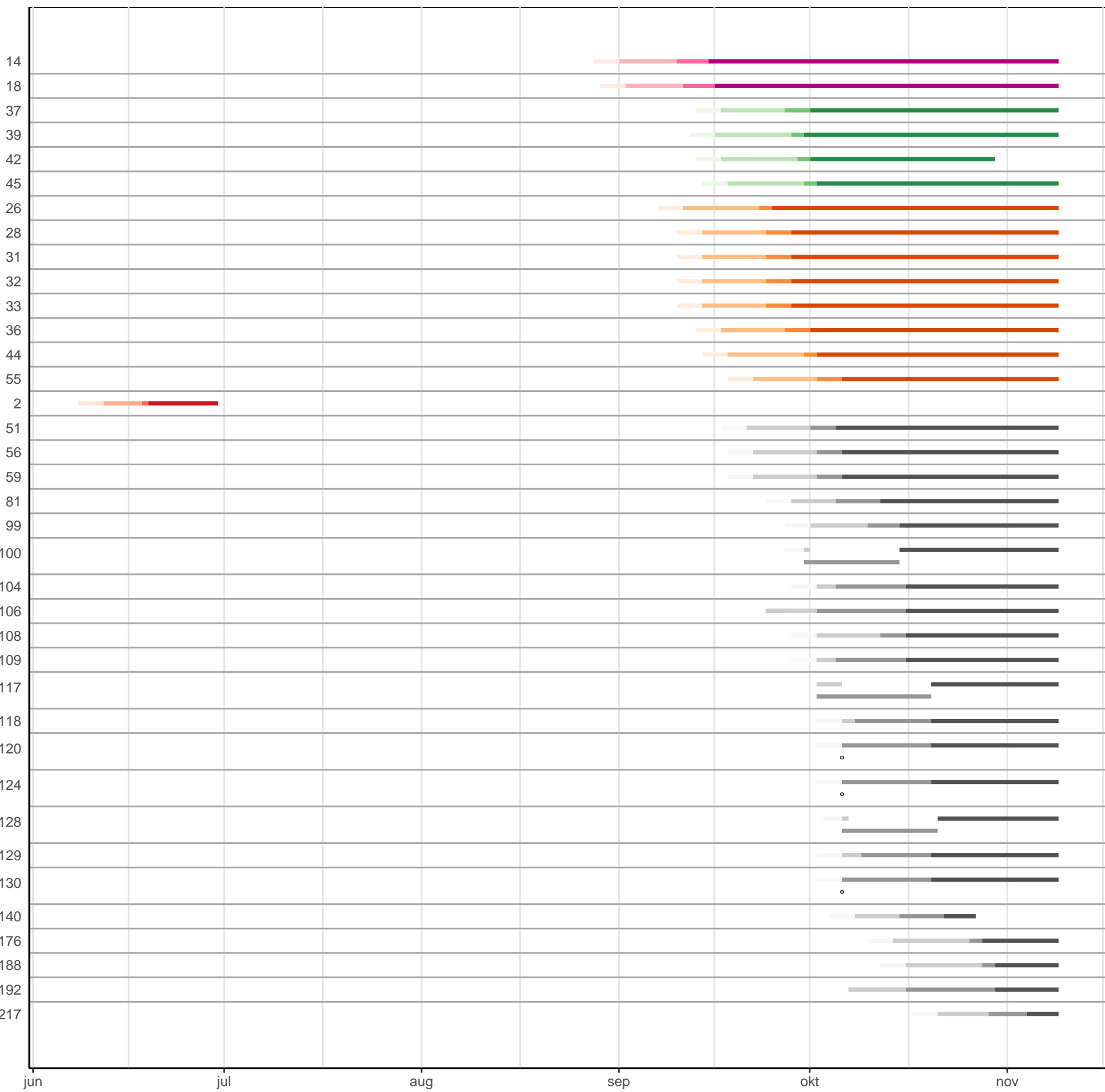

Jammerbugt

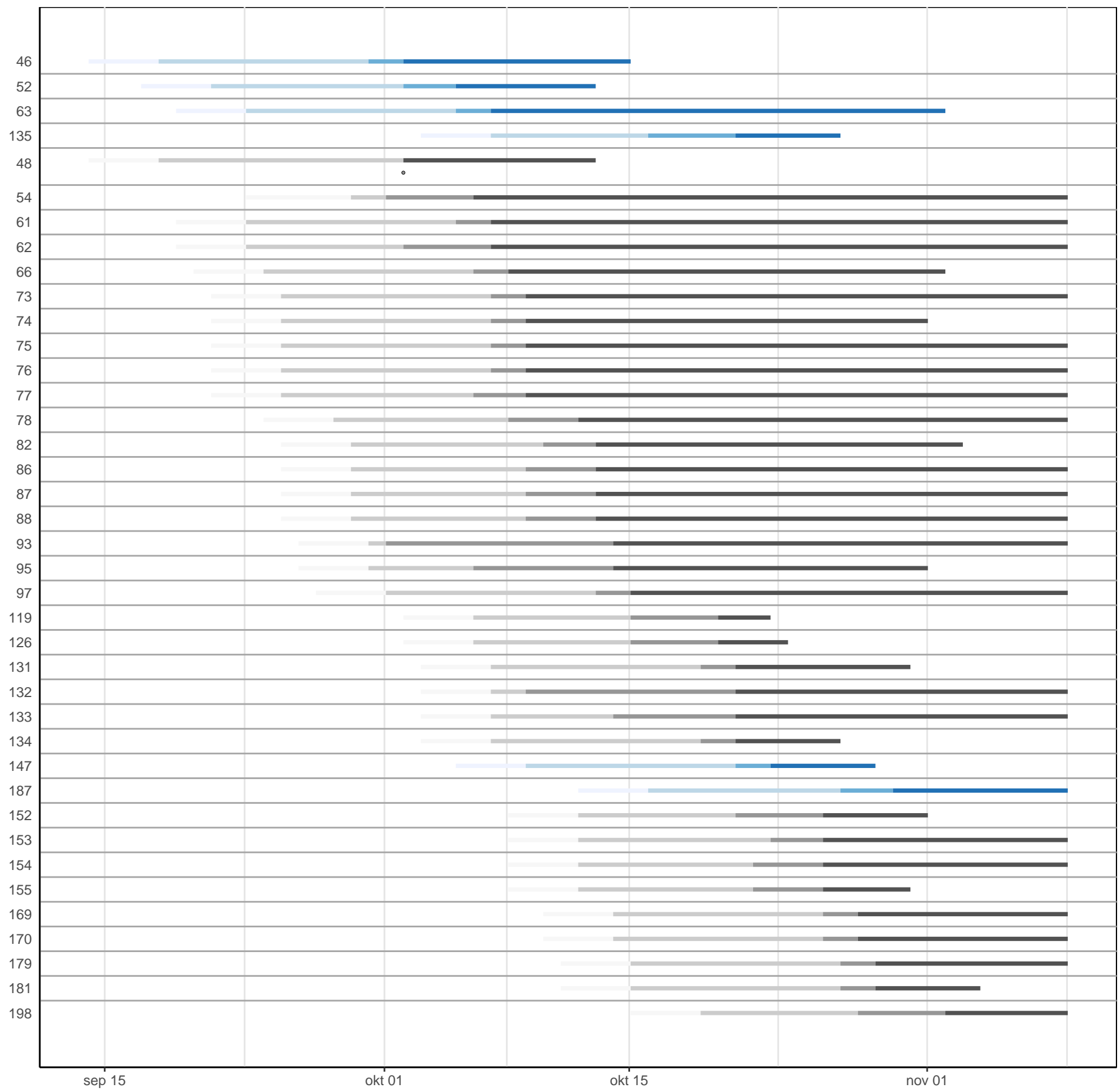

Ringkøbing-Skjern

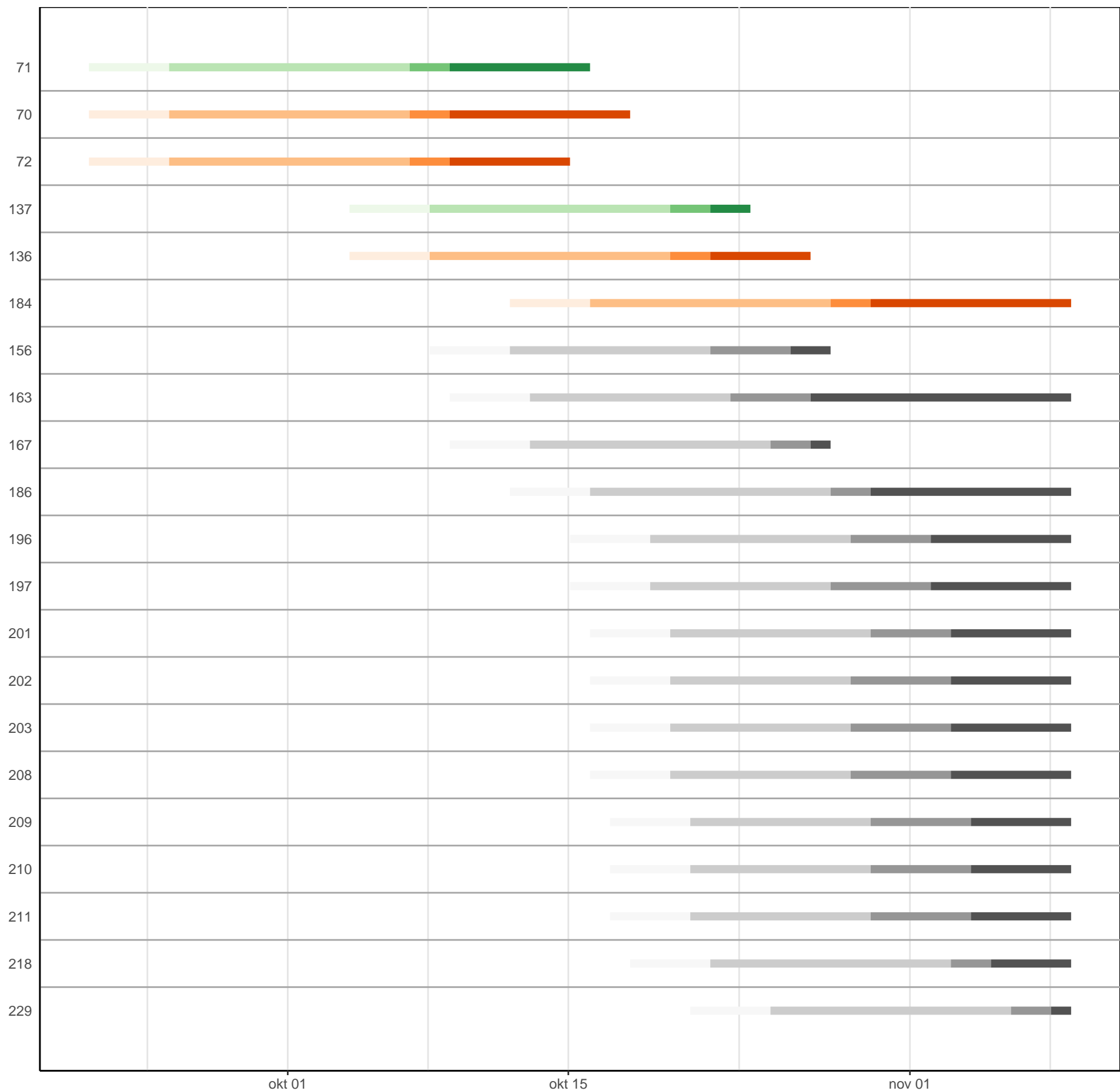

Brønderslev-Dronninglund

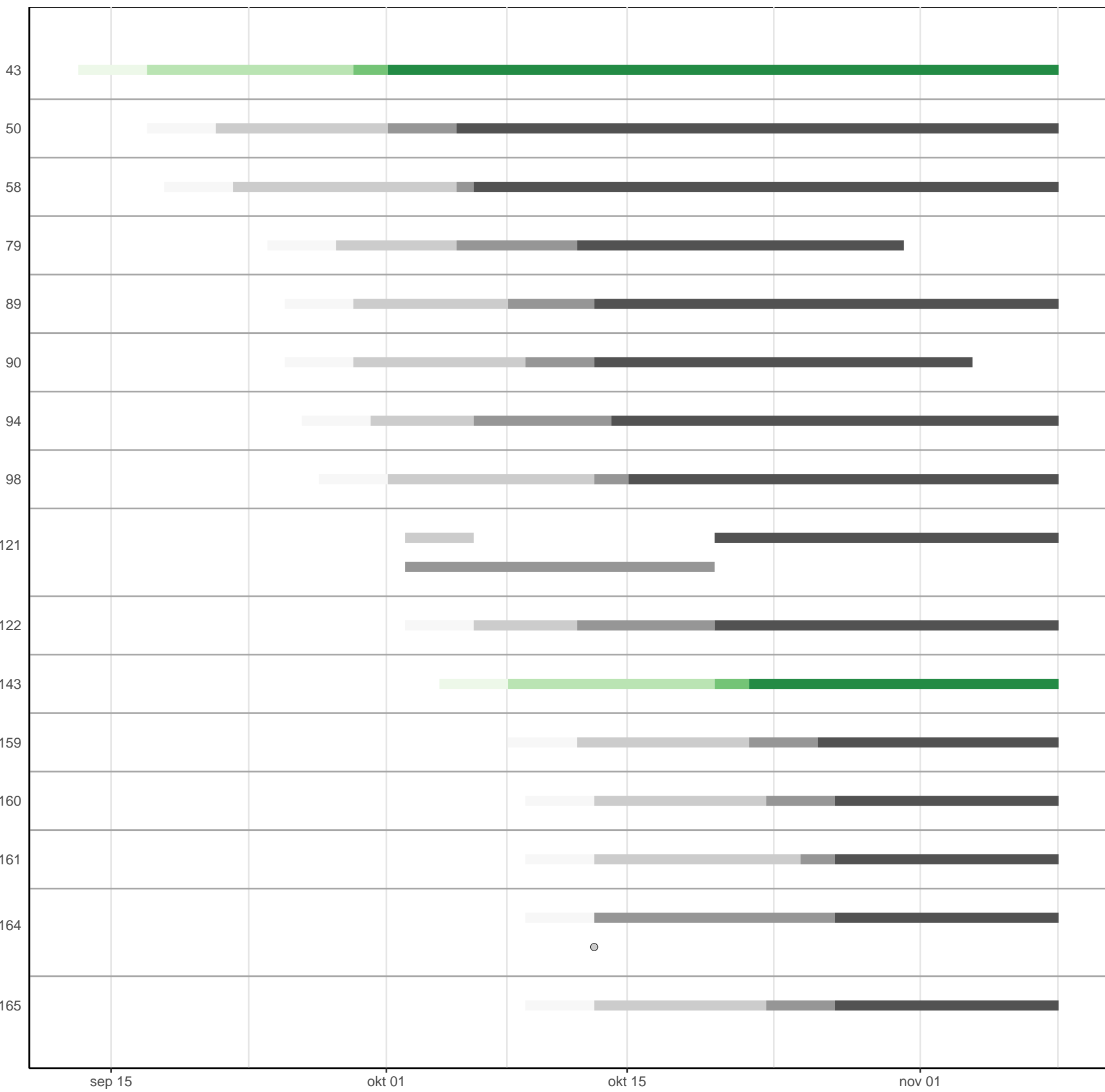

Thisted

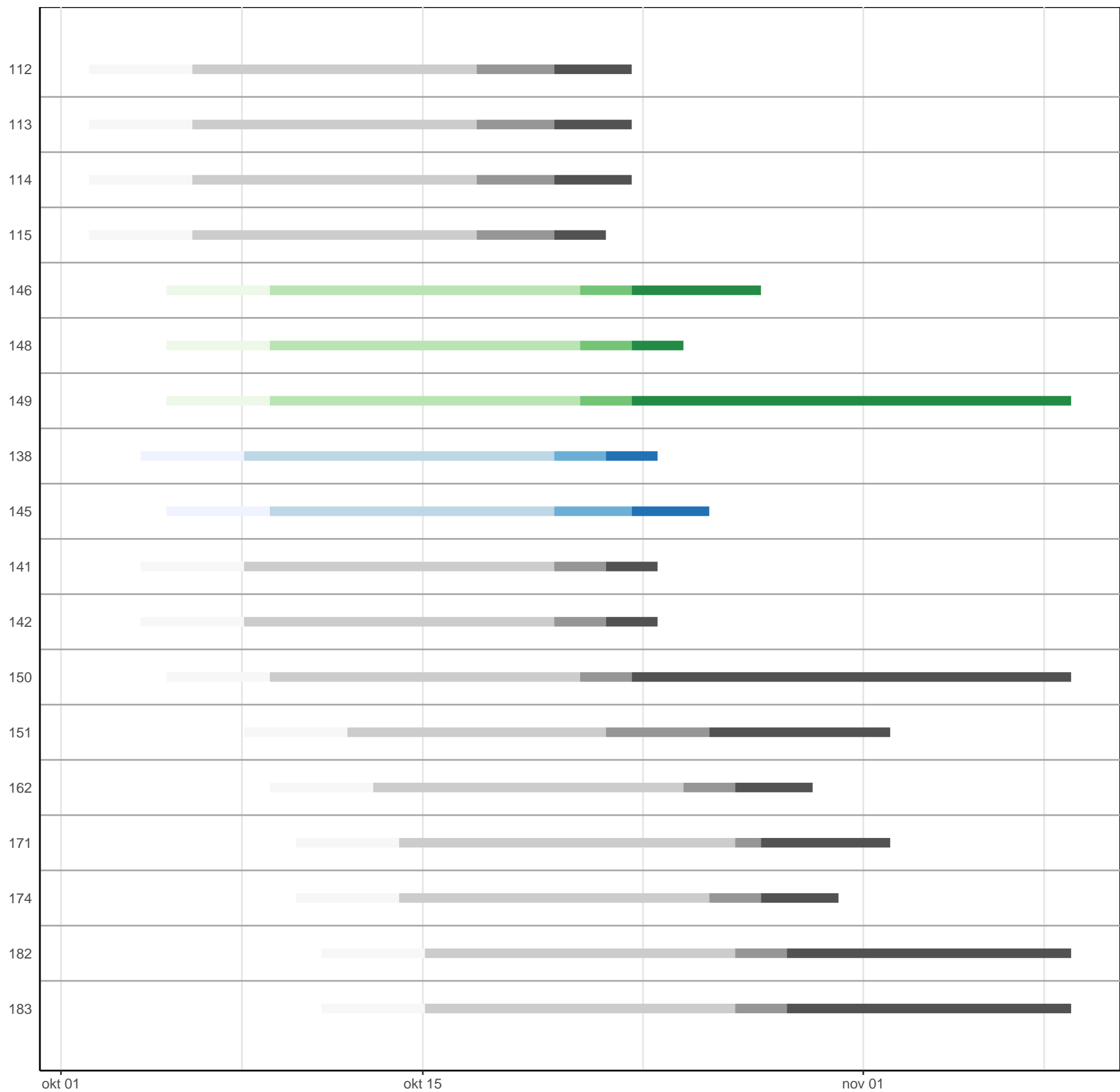

Aalborg

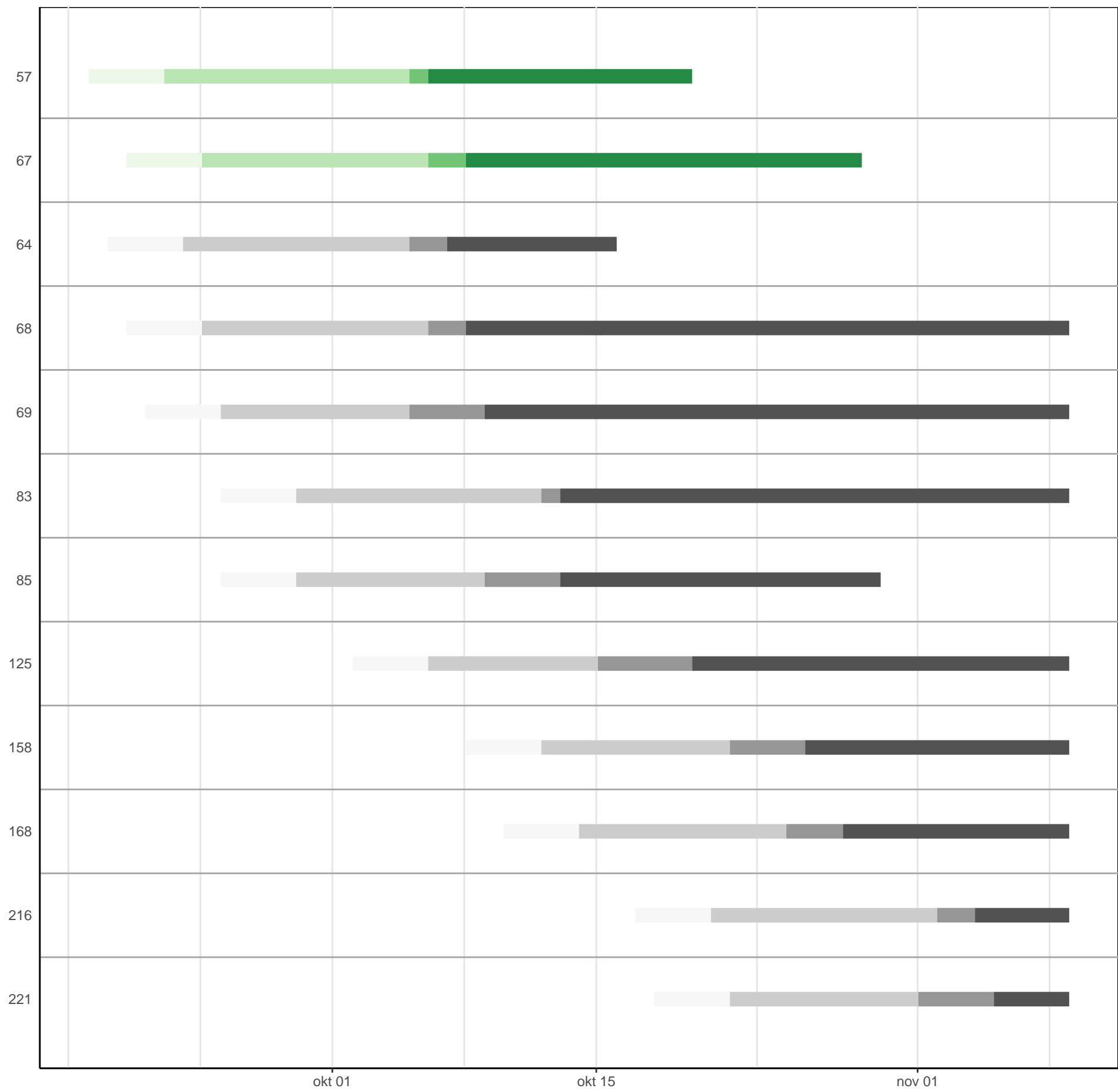

Herning

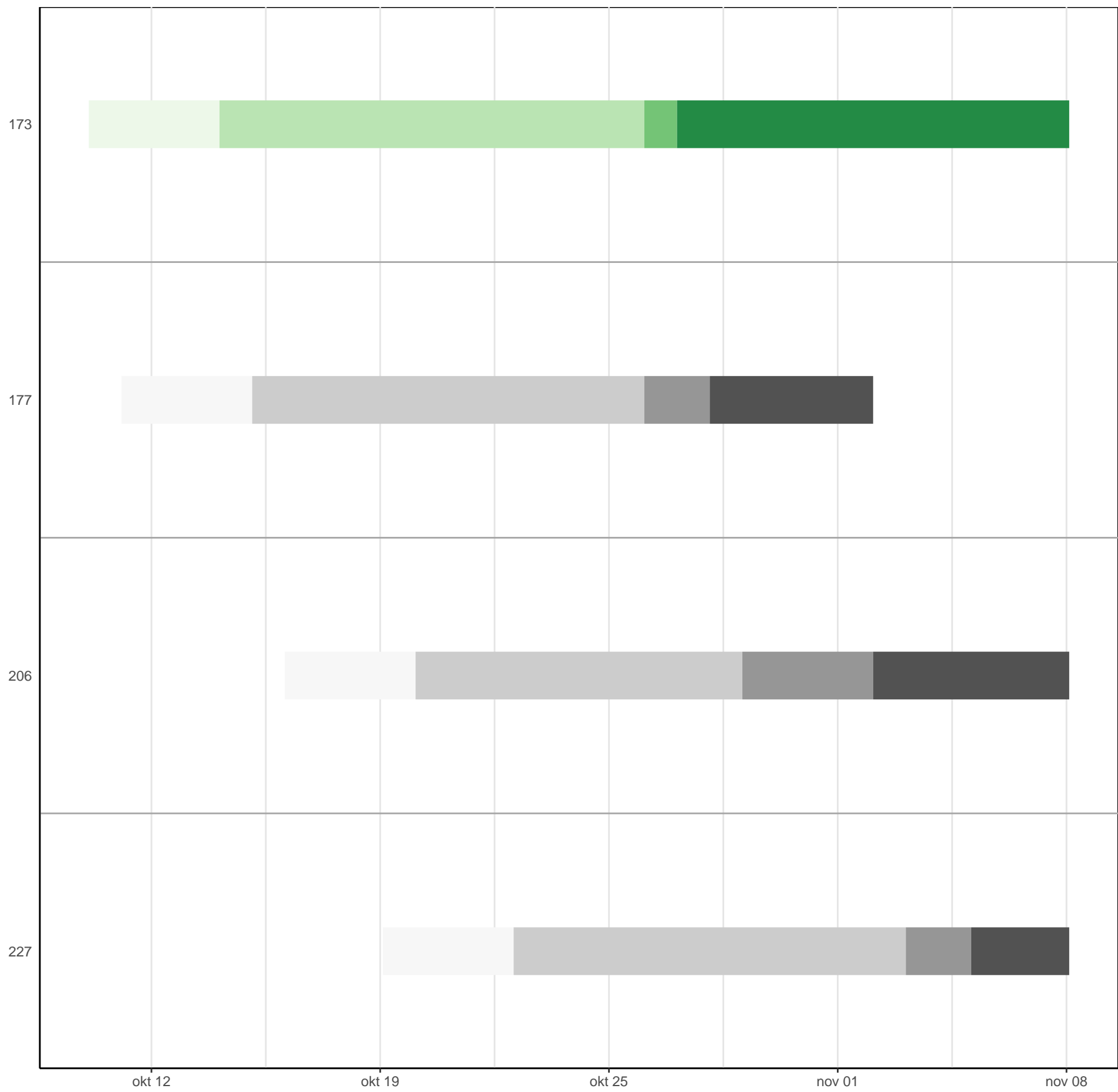

Holstebro

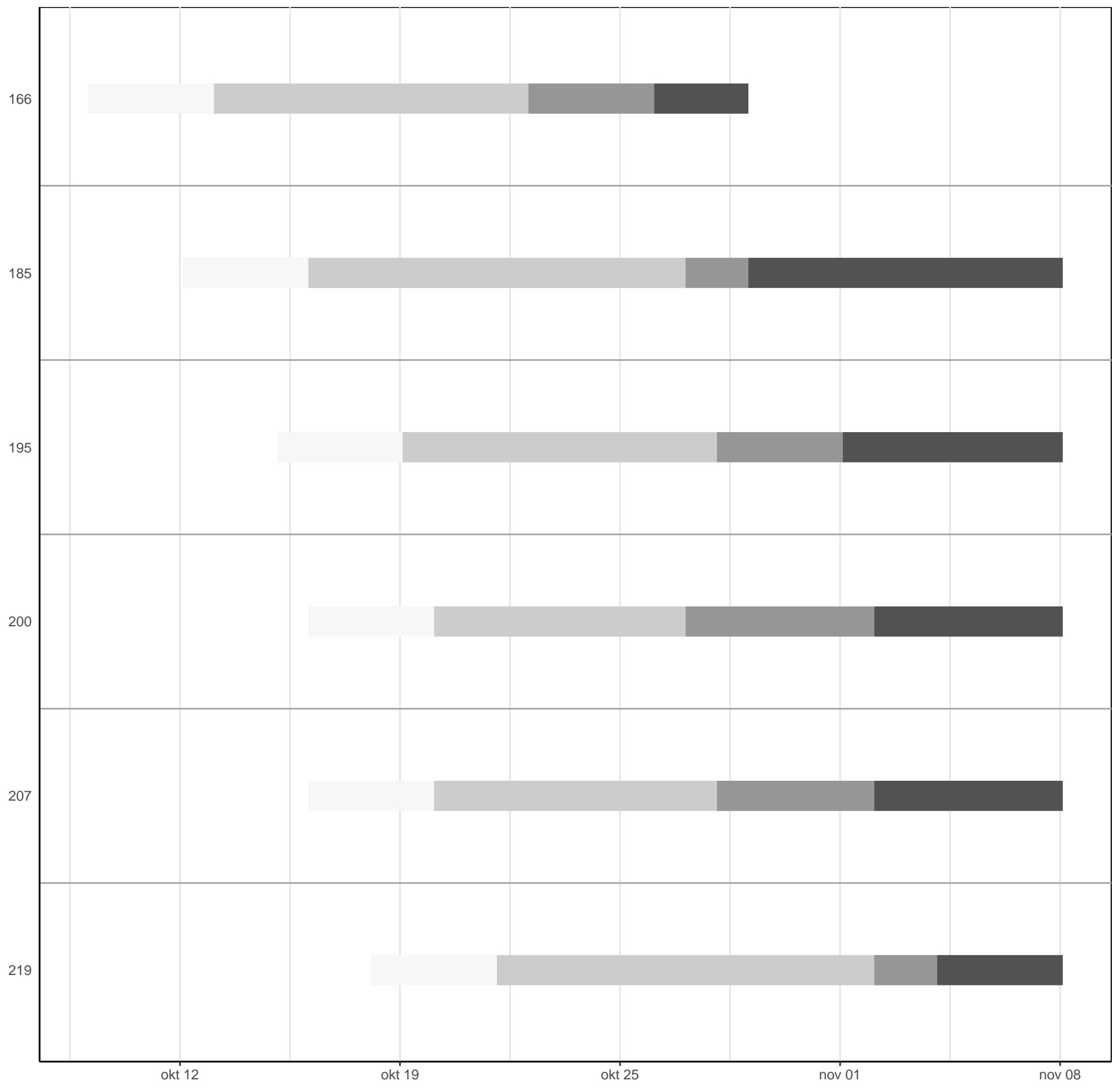

Læsø

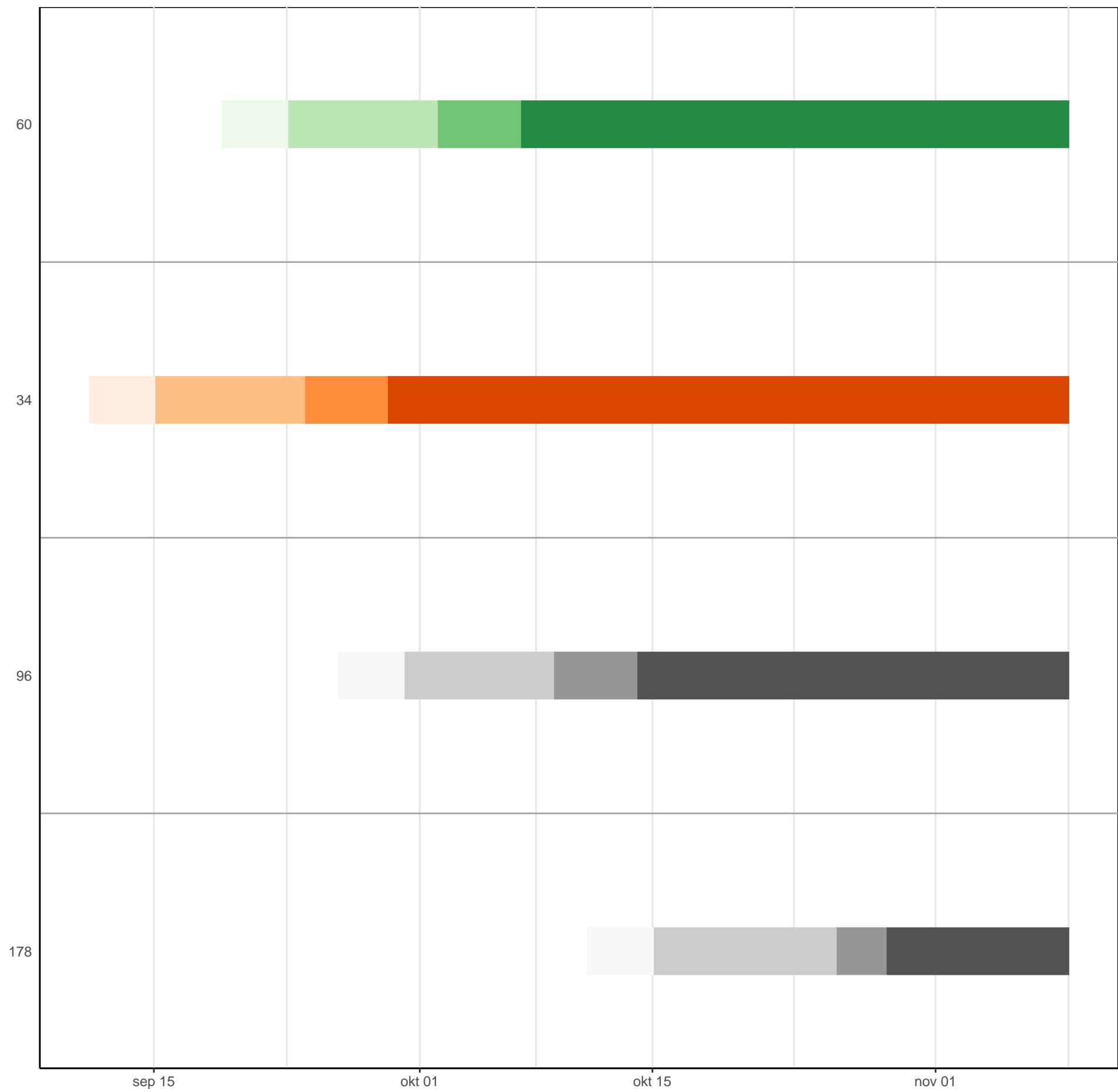

Esbjerg

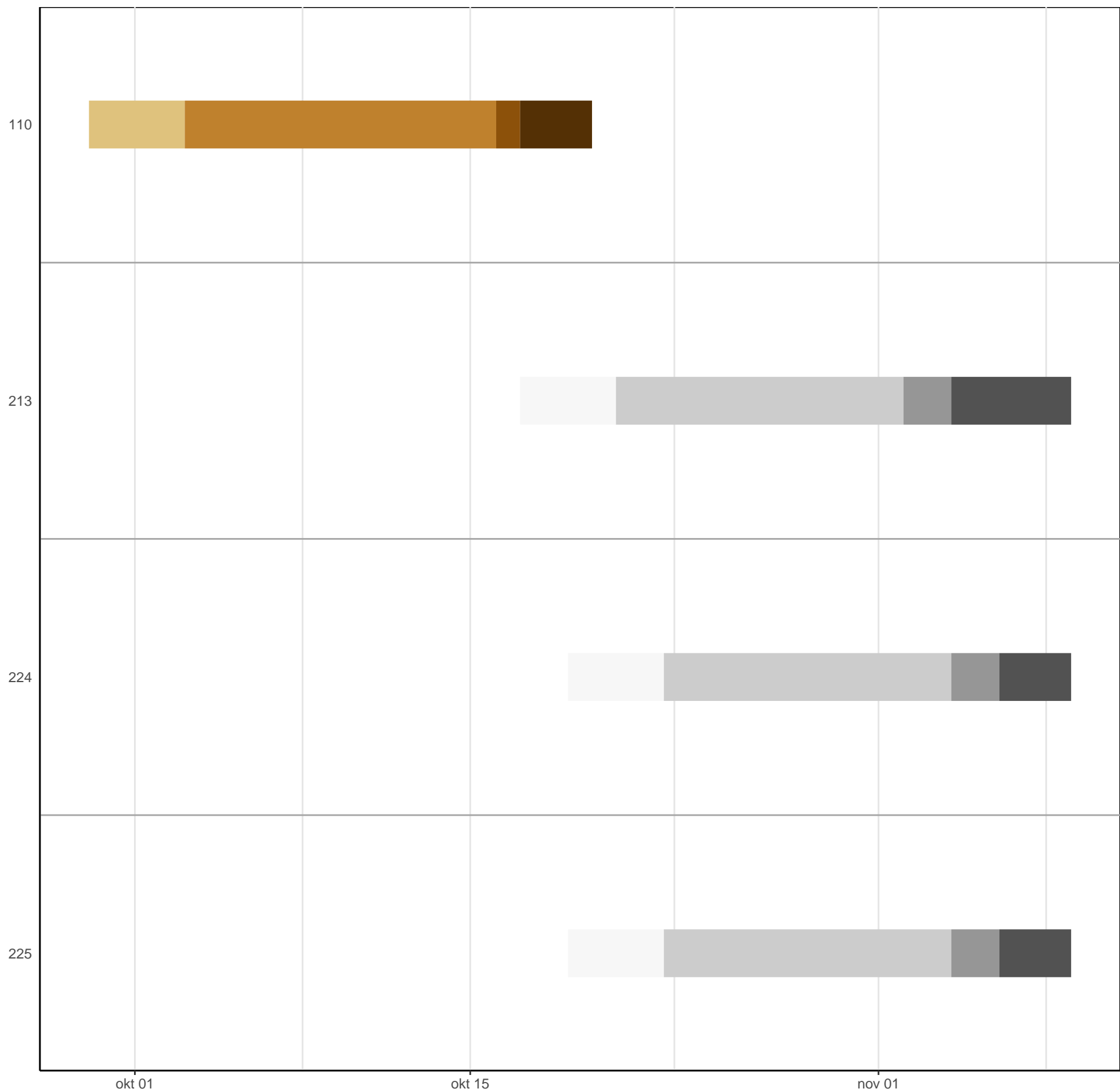

Ikast-Brande

53

65

sep 21

sep 28

okt 05

okt 12

okt 19

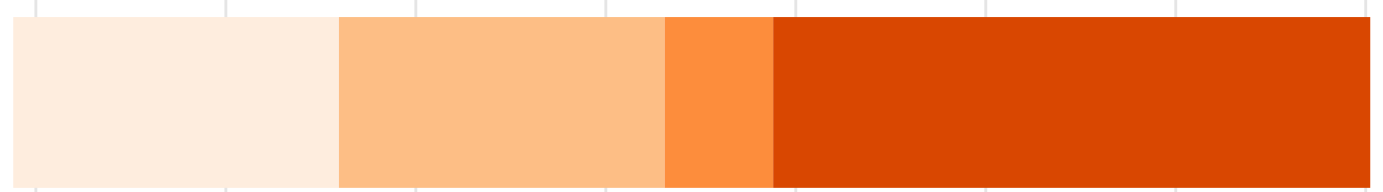

Lenvig

172

194

okt 12

okt 19

okt 25

nov 01

nov 08

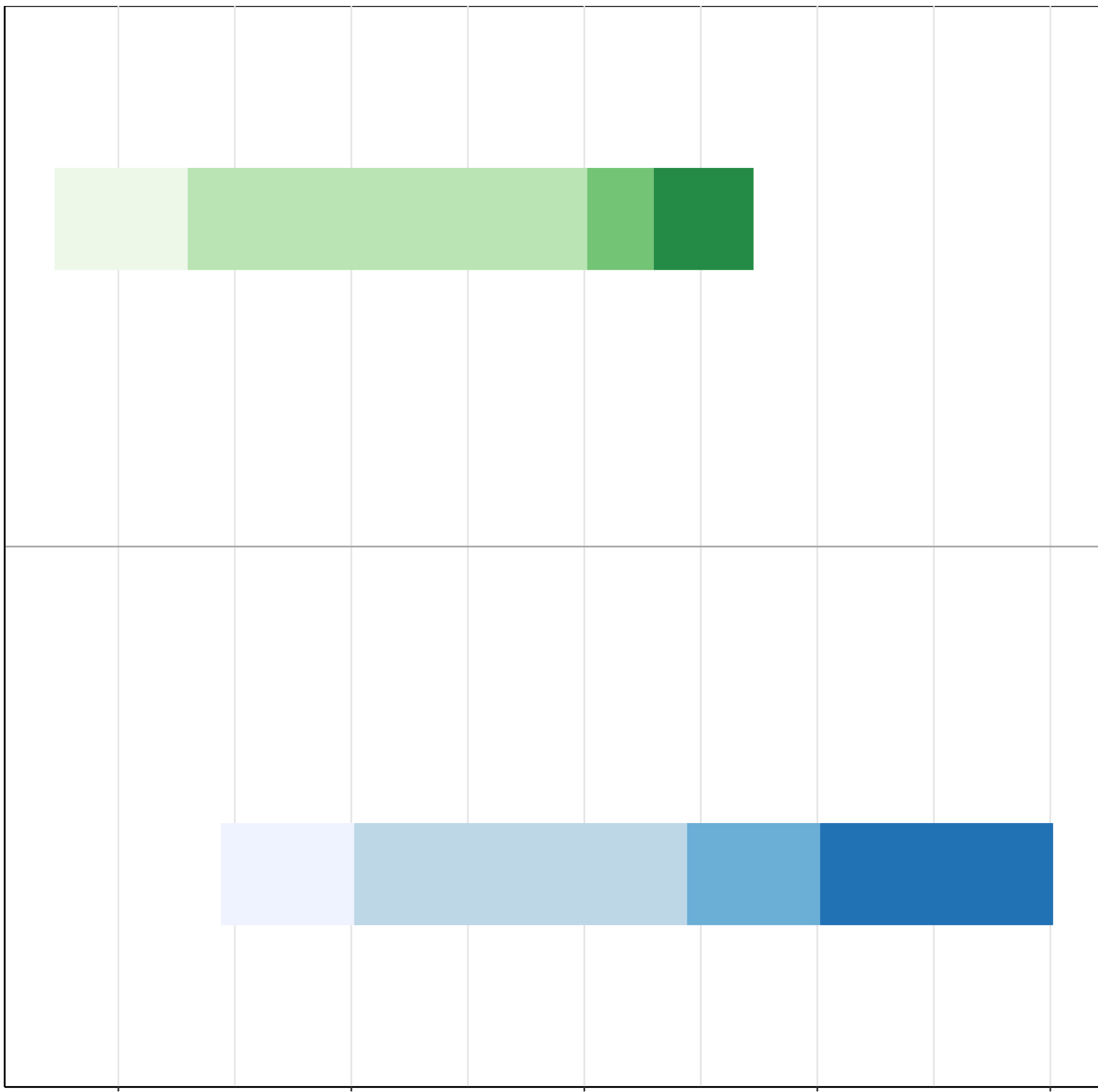

Varde

193

223

okt 19

okt 25

nov 01

nov 08

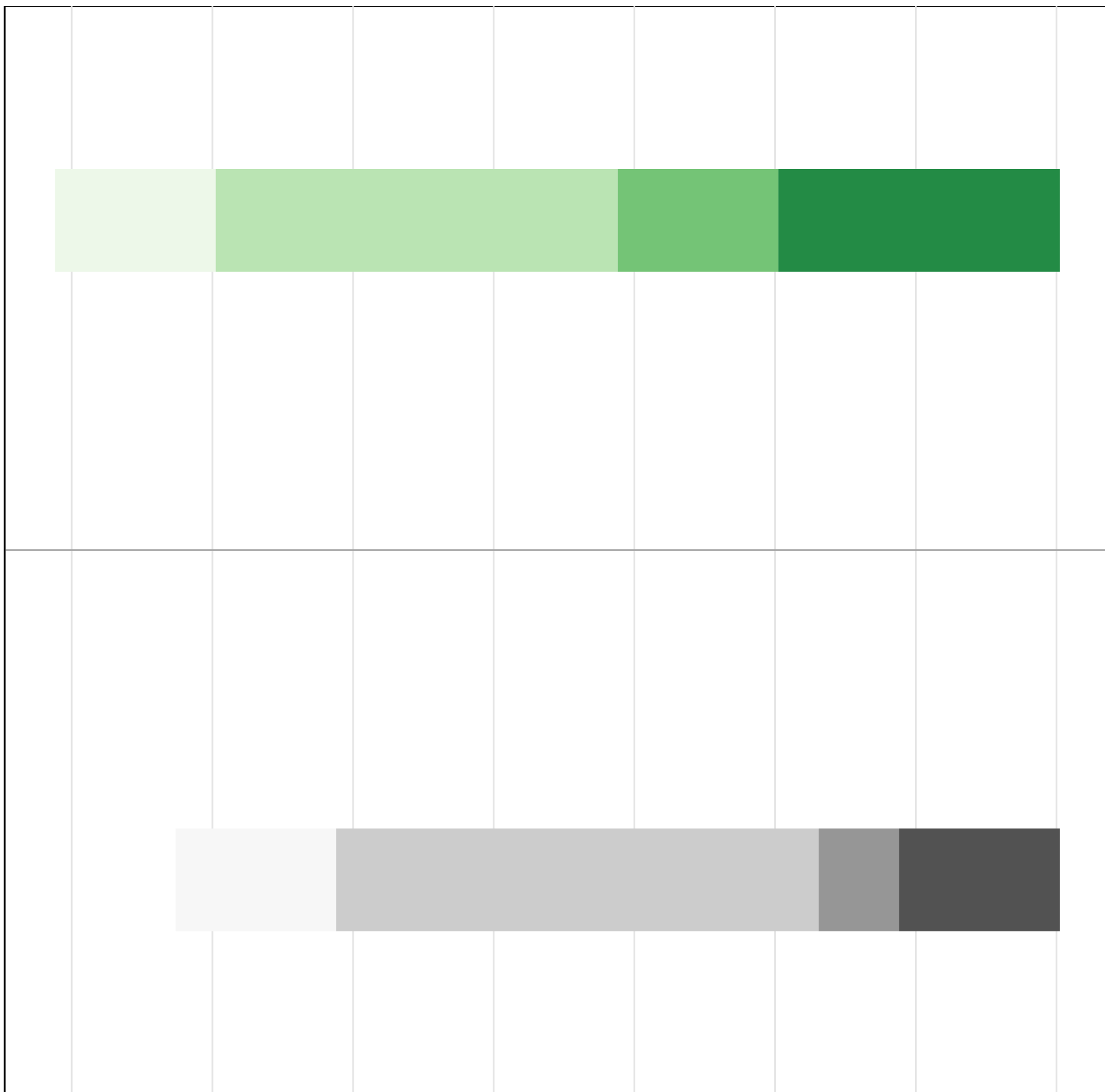

Skive

212

226

okt 19

okt 25

nov 01

nov 08

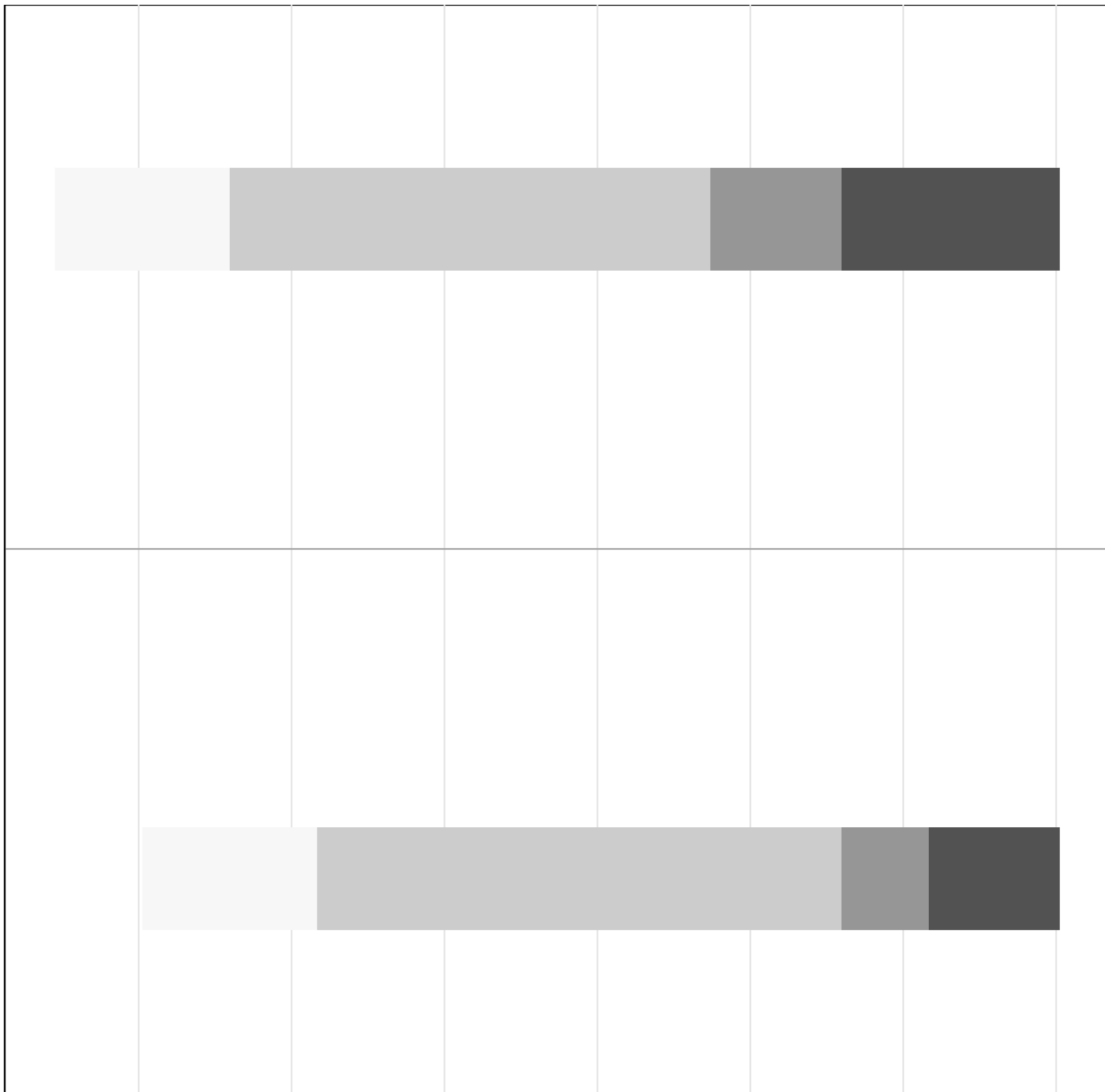

Vejle

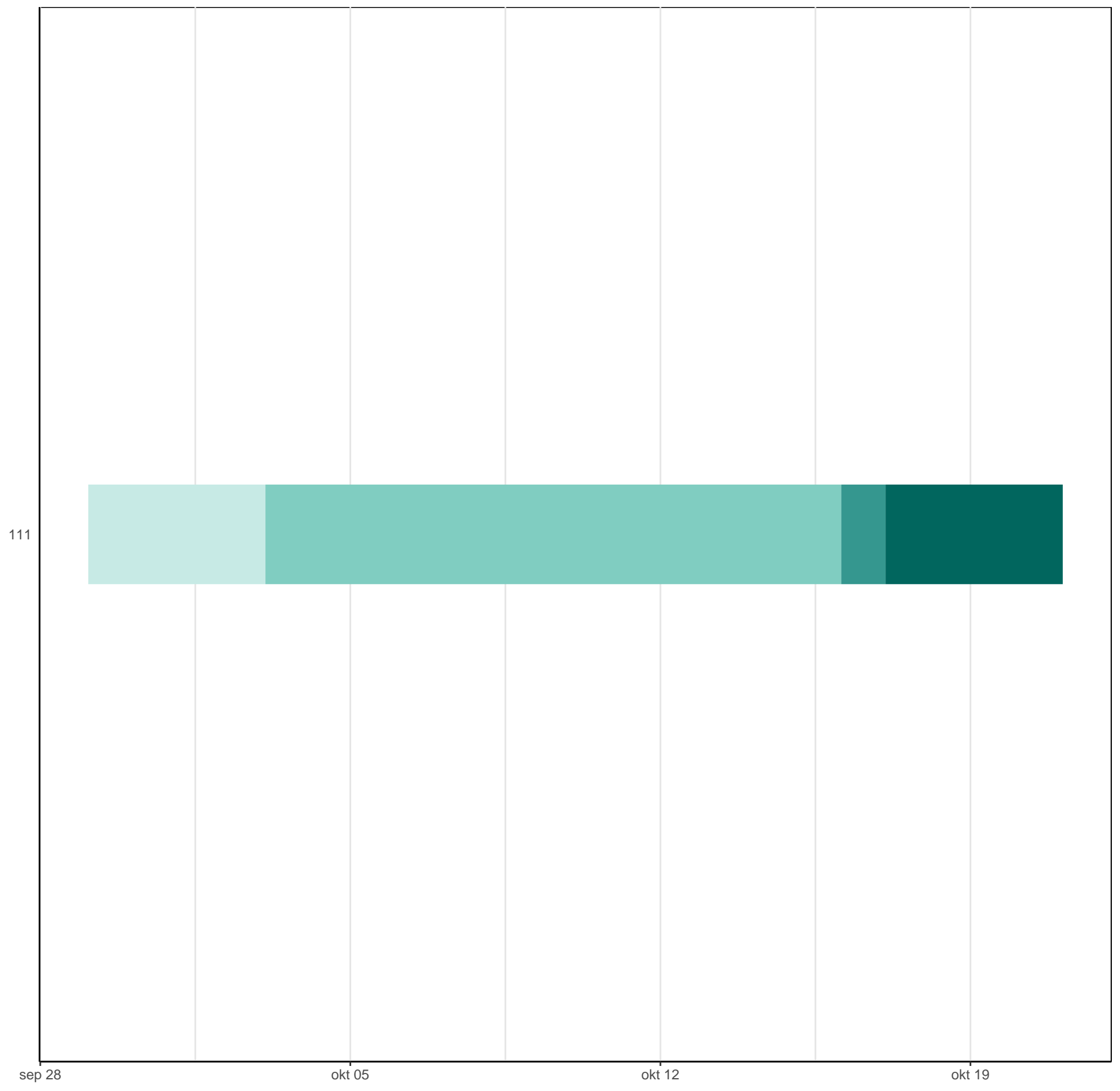

Morsø

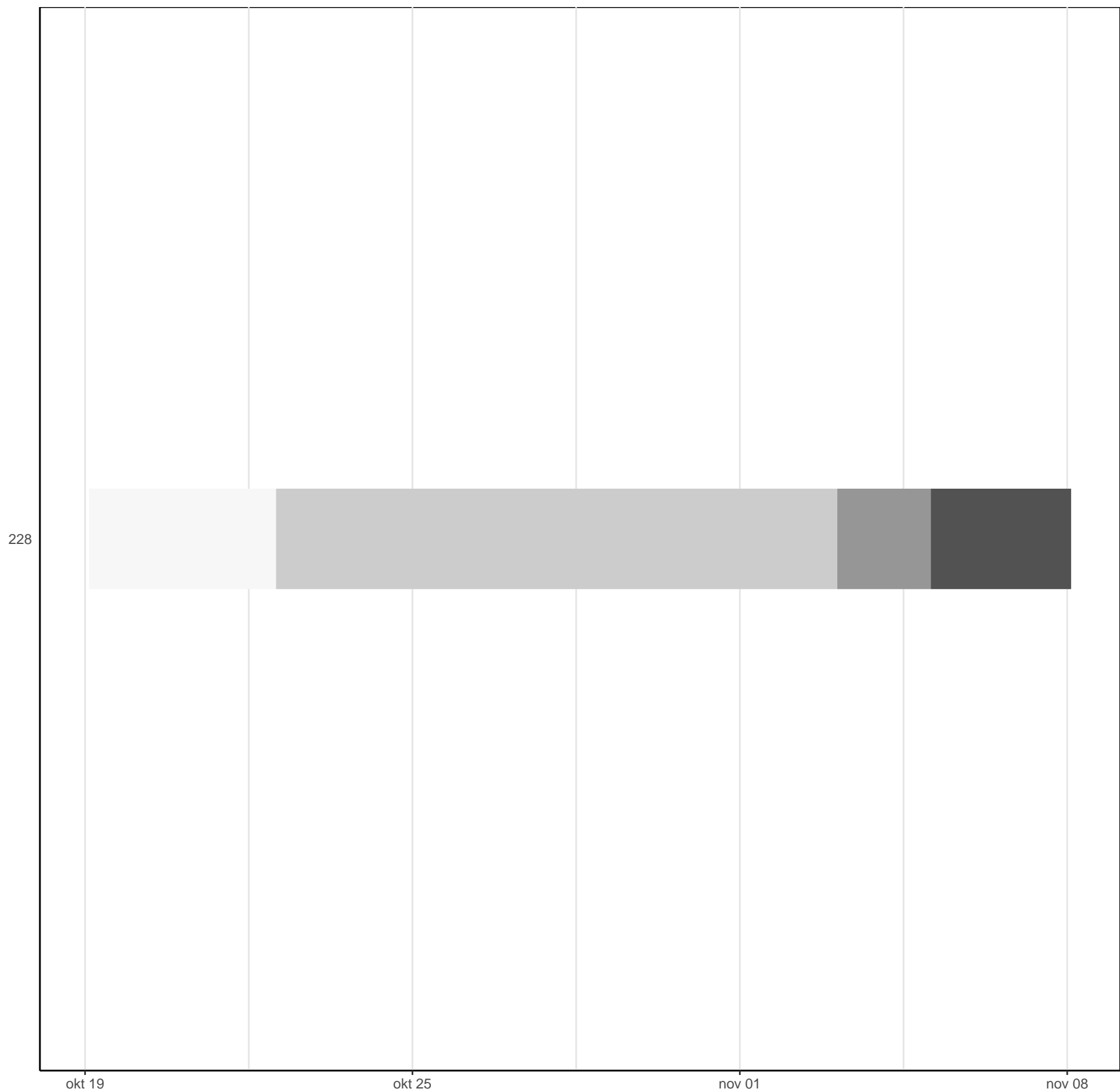

Rebild

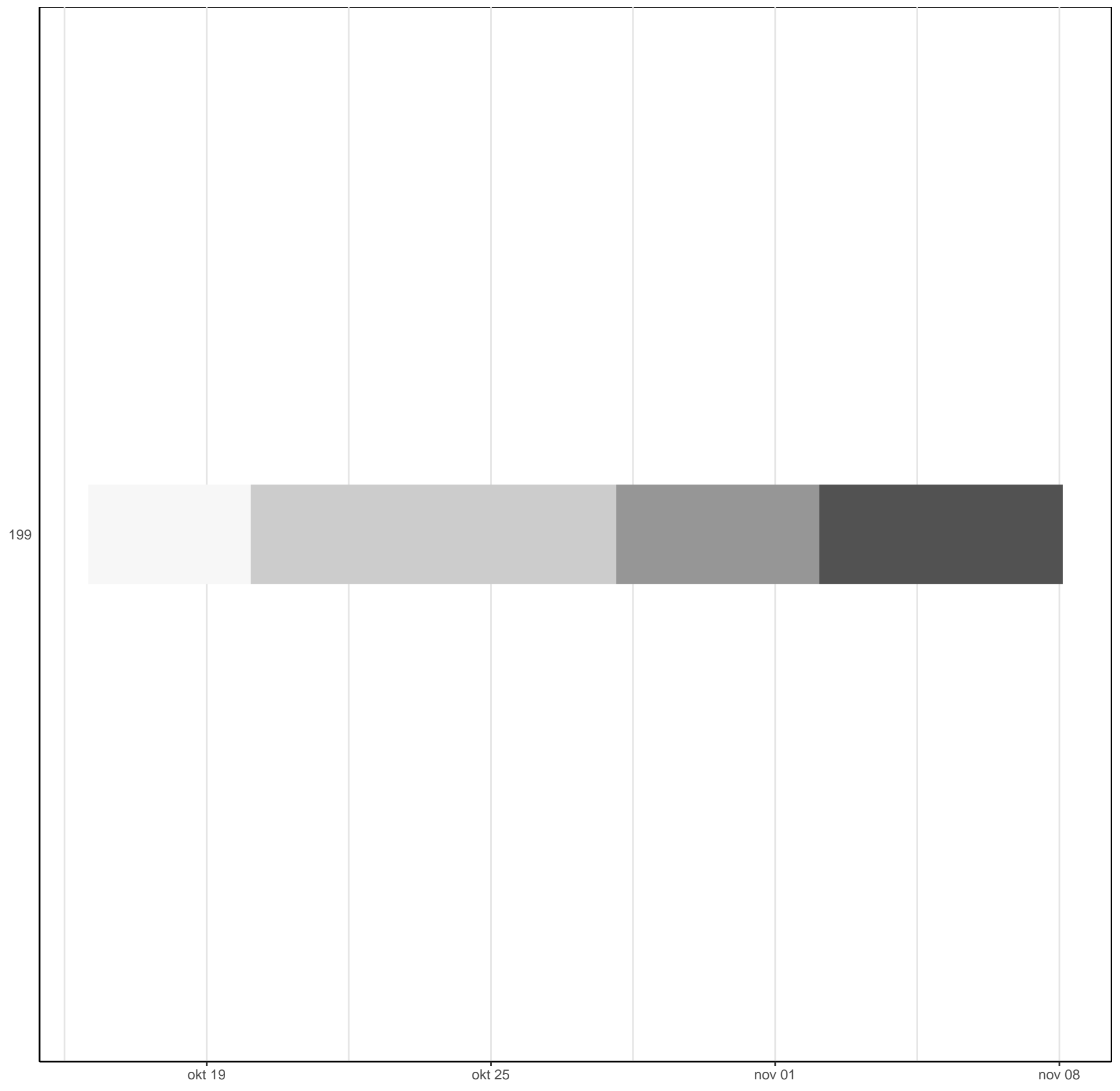

199

okt 19

okt 25

nov 01

nov 08

Struer

