

**Bilag 2:** Er vedlagt rapporten som pdf og beskriver tidsforløbet for hver enkelt farm (farm 1-135).

Øverste række angiver den estimeret tid fra tidligste til seneste virus introduktion i besætningen, dernæst til mistanke og endelig til påvisning af SARS-CoV-2 i mink. Den lysteste fare angiver den periode hvori virus kan være introduceret, den lidt mørkere farve angiver "high risk period" (HRP), dvs. perioden fra besætningen er smittet til der oprettes en mistanke, dernæst følger en lidt mørkere periode fra mistanke til påvisning, og endelig er den mørke periode fra påvisning til aflivning eller dags dato. I tilfælde hvor mistanke og påvisning er samme dato, er mistanken angivet som en prik under baren.

Farverne på barerne angiver hvilken cluster virus tilhører, for de farme der er sekventeret prøver fra. Fra nogle få farme er flere virus clustre påvist. I så fald er farmen udelukkende talt med under clusteret med lavest værdi. Følgende clustre er beskrevet: cluster 1 ■, cluster 2 ■, cluster 3 ■, cluster 4 ■, cluster 5 ■, cluster 6 ■, cluster 7 ■. Farme, der ikke er sekventeret prøver fra, er angivet med grå barer. I figurerne, der samler hver cluster er kommunen farmene er beliggende i angivet med samme baggrundsfarve.

For farme, der har sendt ind til early warning (EW) af døde mink, er der i de næste rækker angivet negative early warning prøver med grønne prikker og positive med røde prikker.

Prøvesvar for personer relateret til farmen er angivet i de nederste rækker for hhv. PCR positive og negative svar, samt antistof (AB) positive og negative svar. For hver farm er samme person er angivet med samme farve.

Teksterne kan overlappe og derfor være svære at læse, i tilfælde af lange tekster eller mange prøver. Dette er beklageligt, og vil forsøge at blive rettet op i næste version.

# Cluster 1

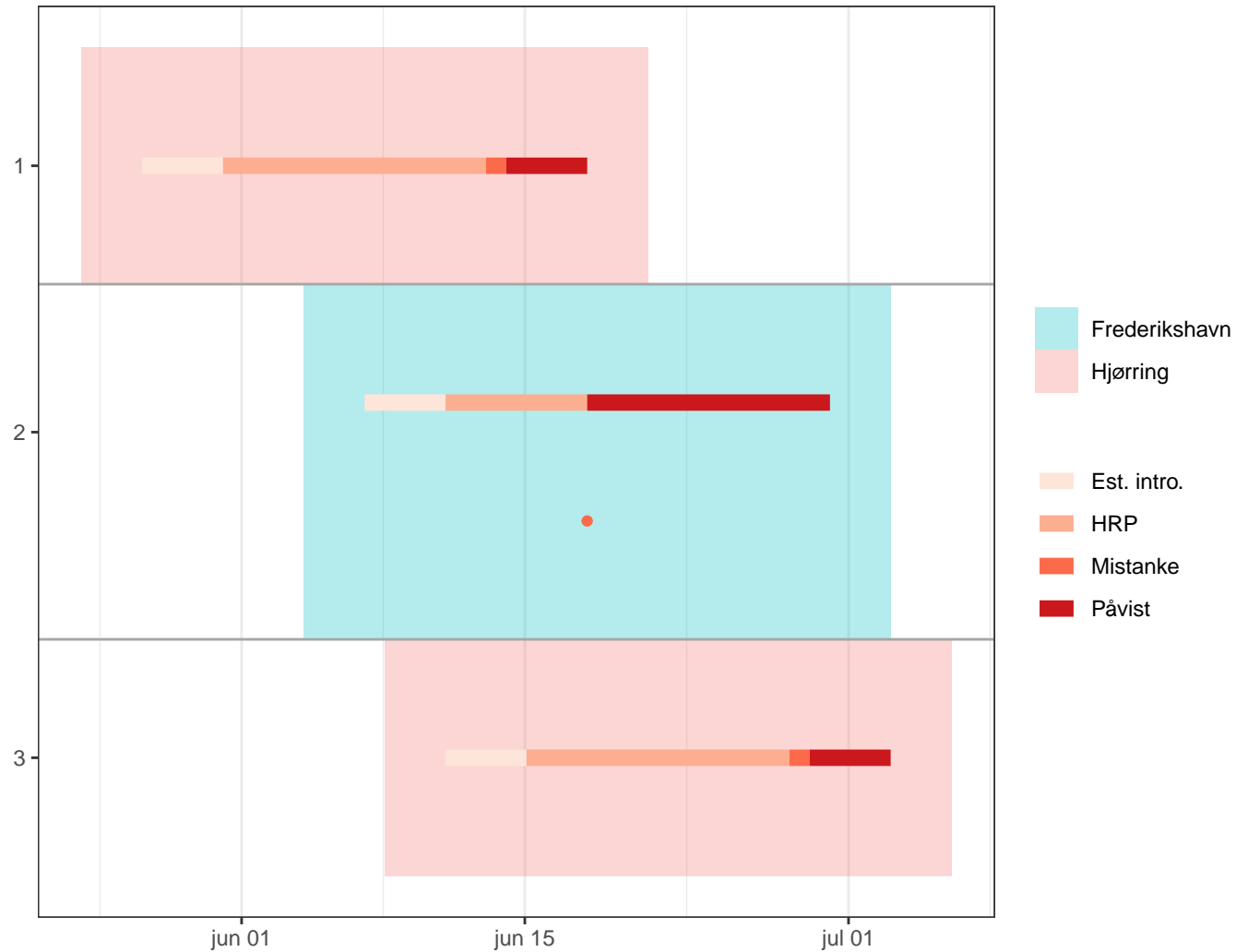

# Cluster 2

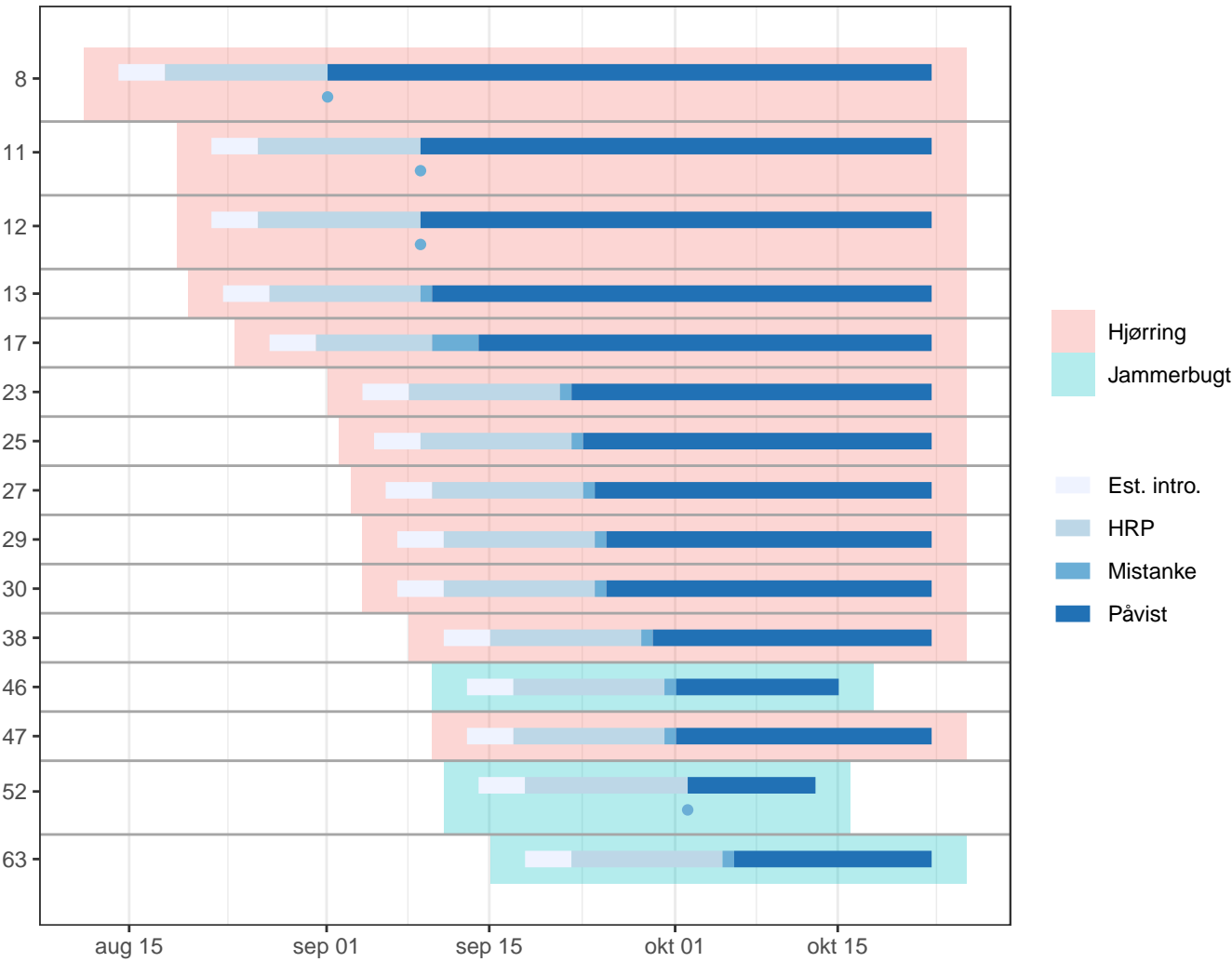

# Cluster 3

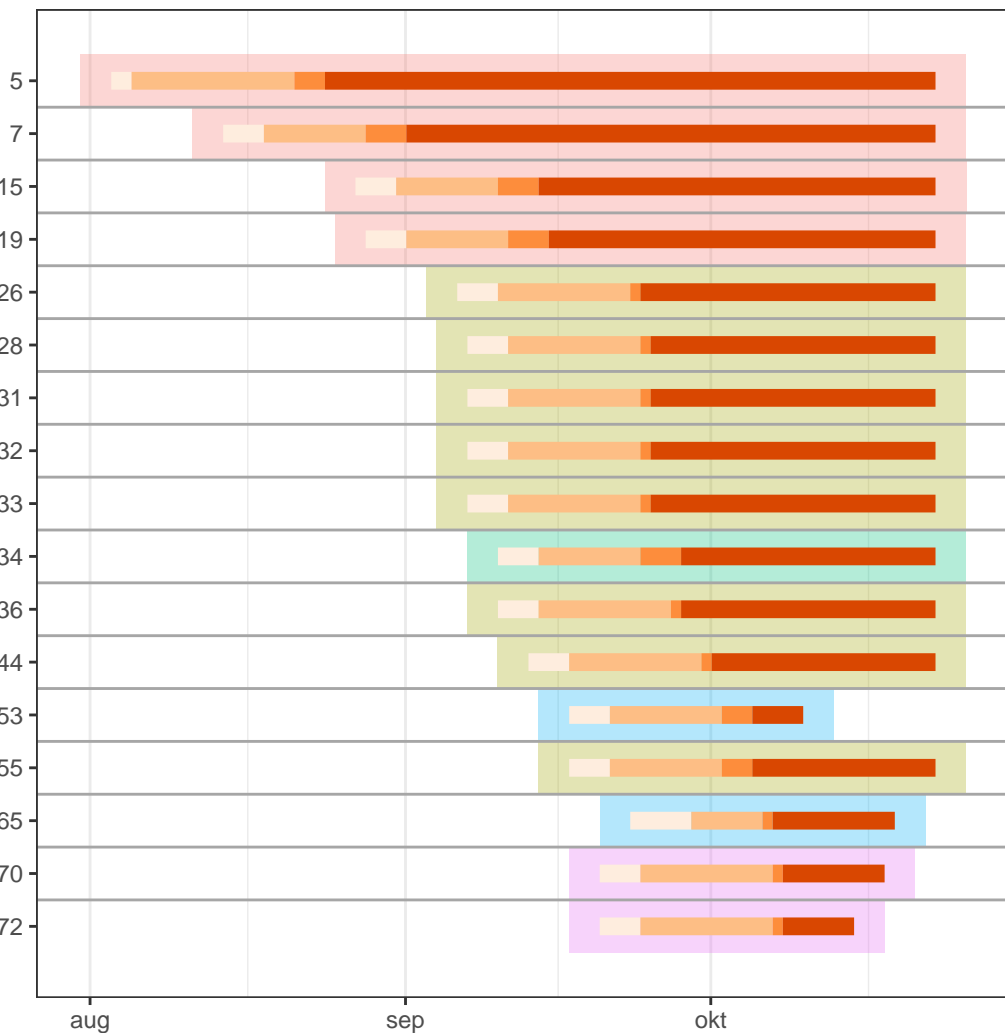

Est. intro.

HRP

Mistanke

Påvist

Frederikshavn

Hjørring

Ikast-Brande

Læsø

Ringkøbing-Skjern

aug

sep

okt

# Cluster 4

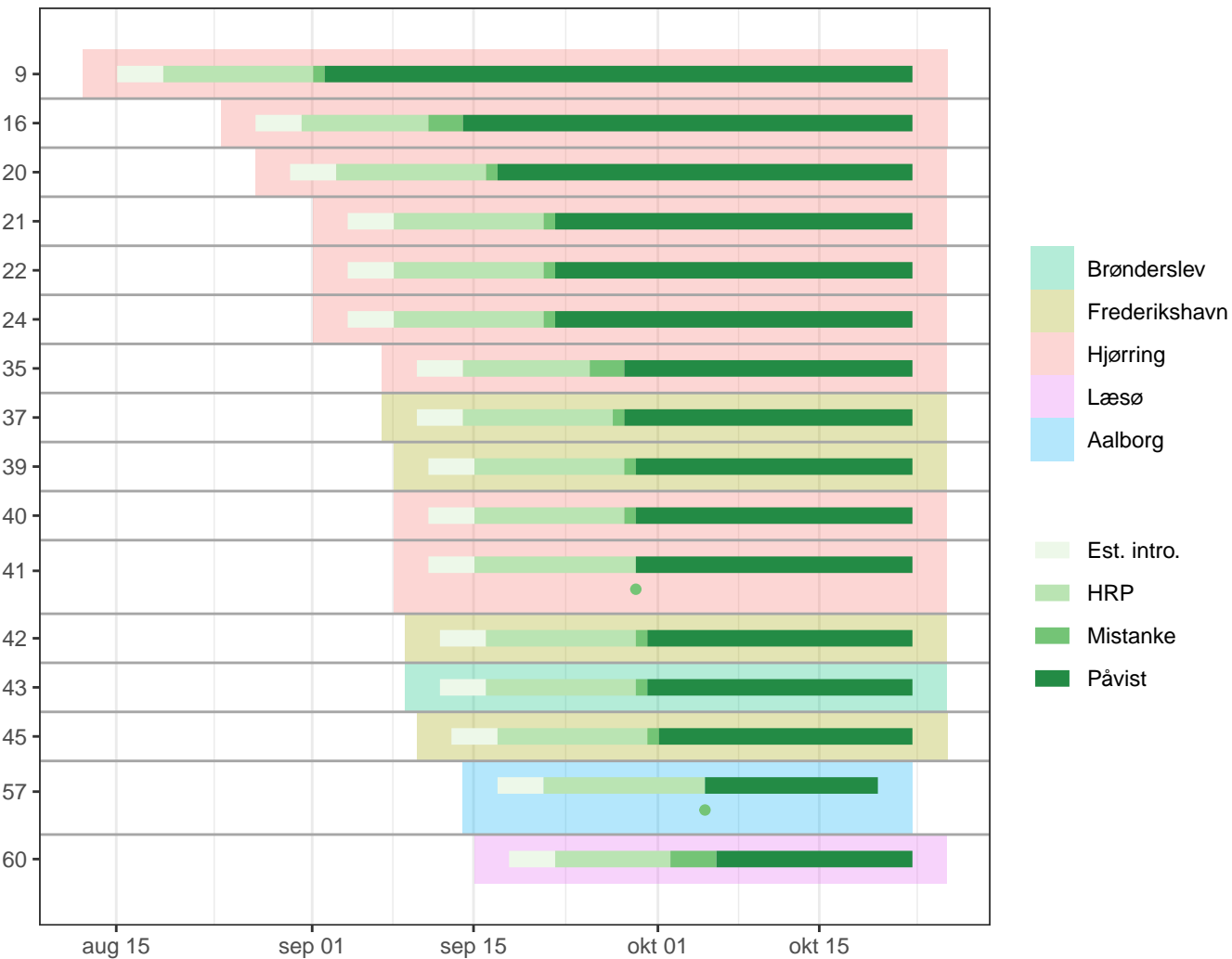

# Cluster 5

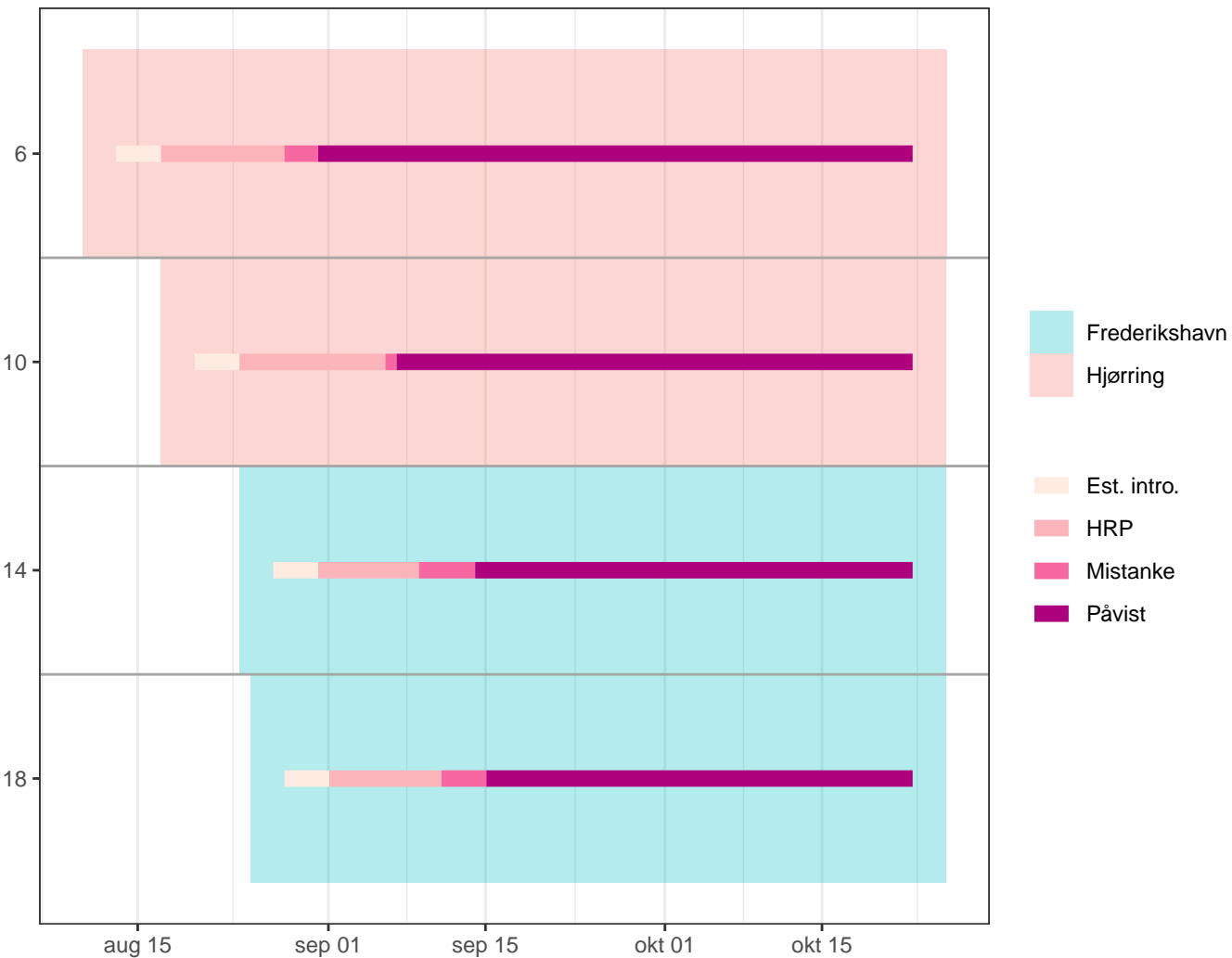

# Cluster 6

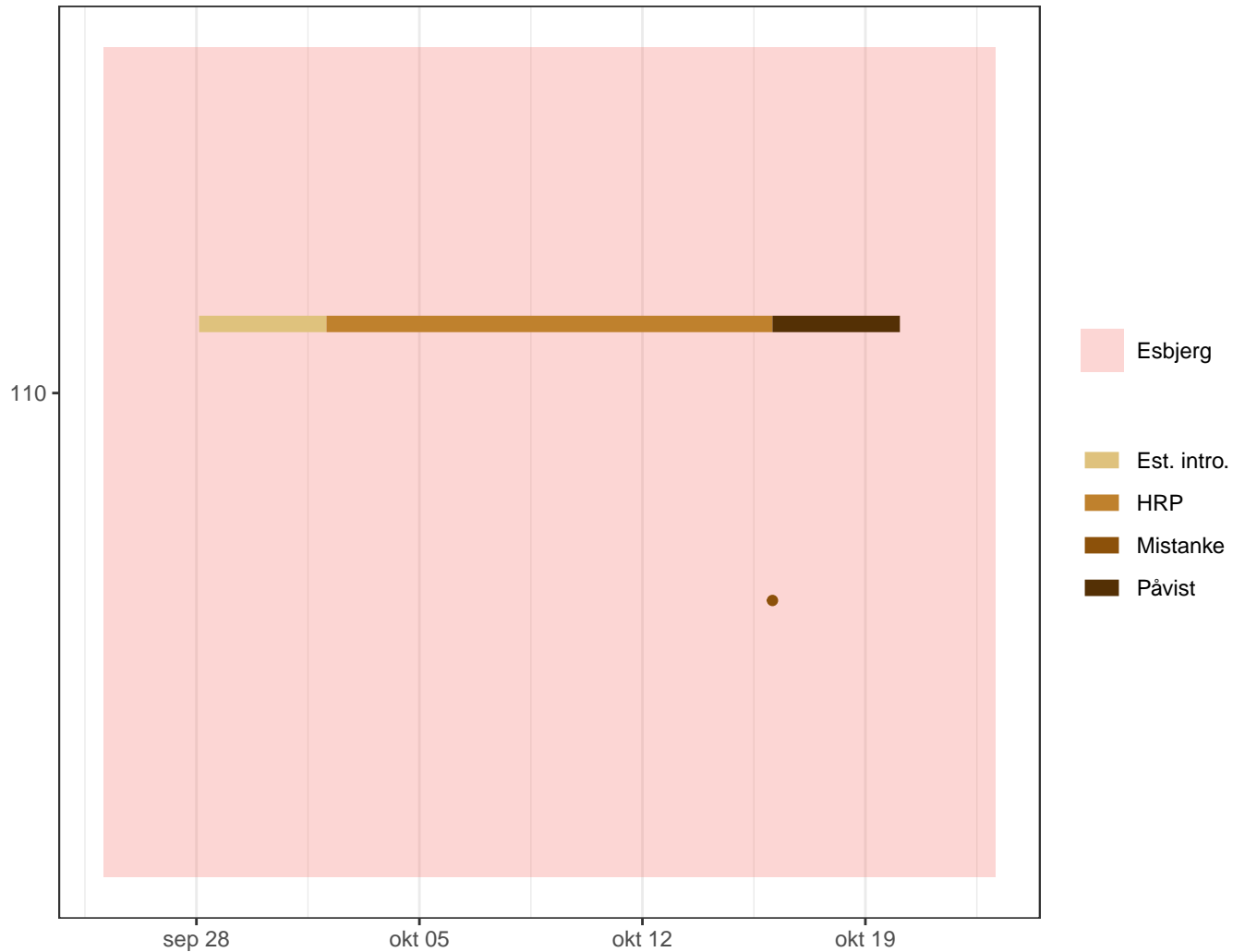

# Cluster 7

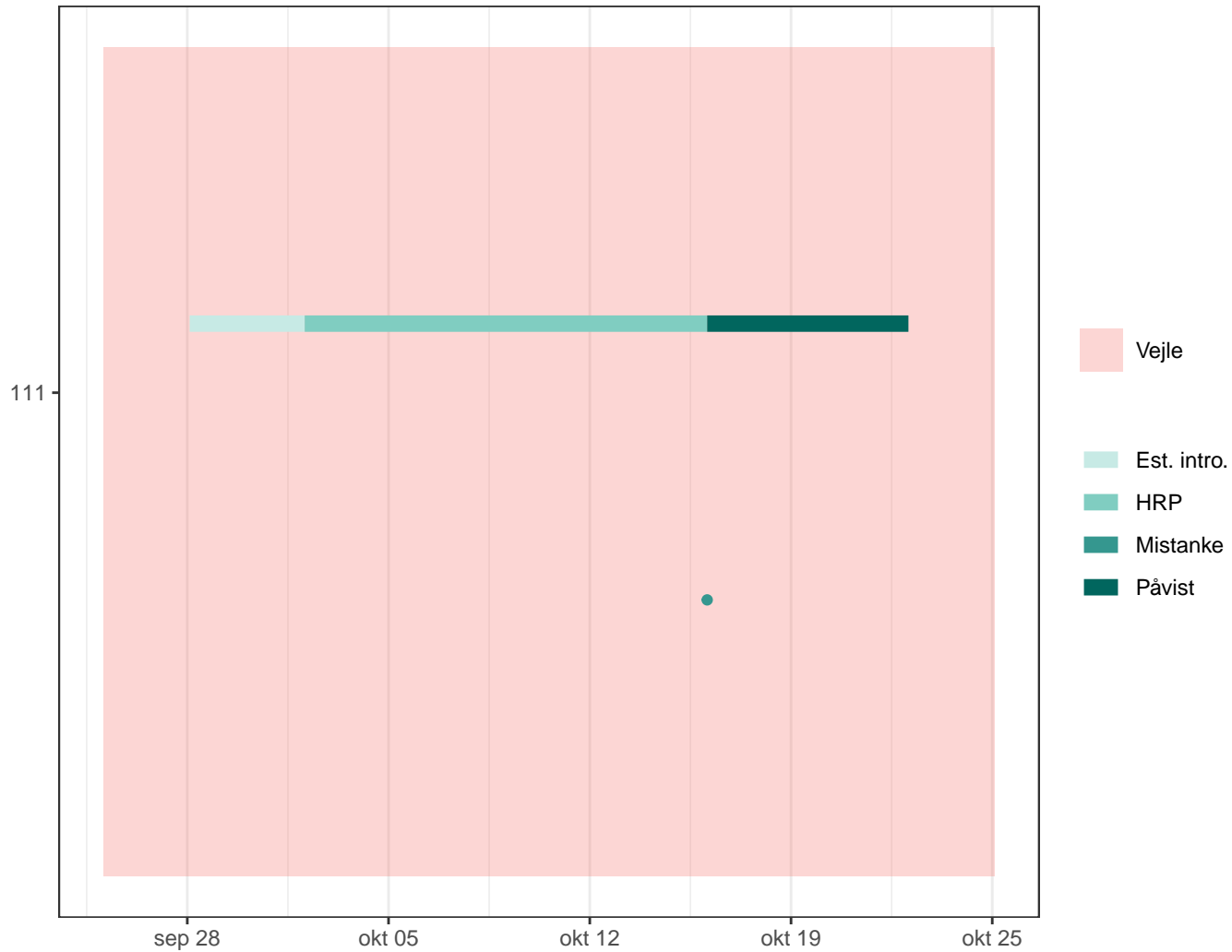



# Hjørring

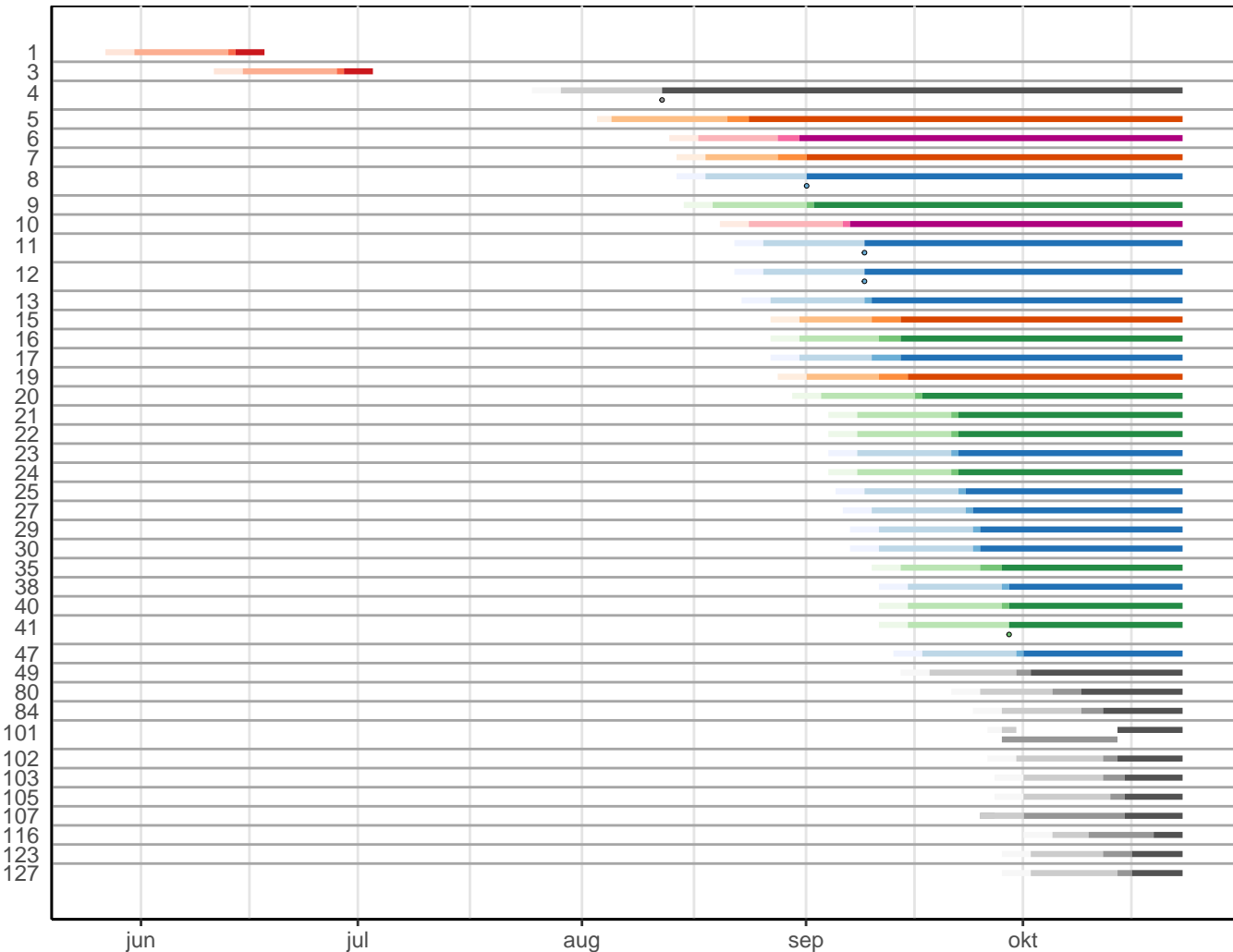

# Frederikshavn

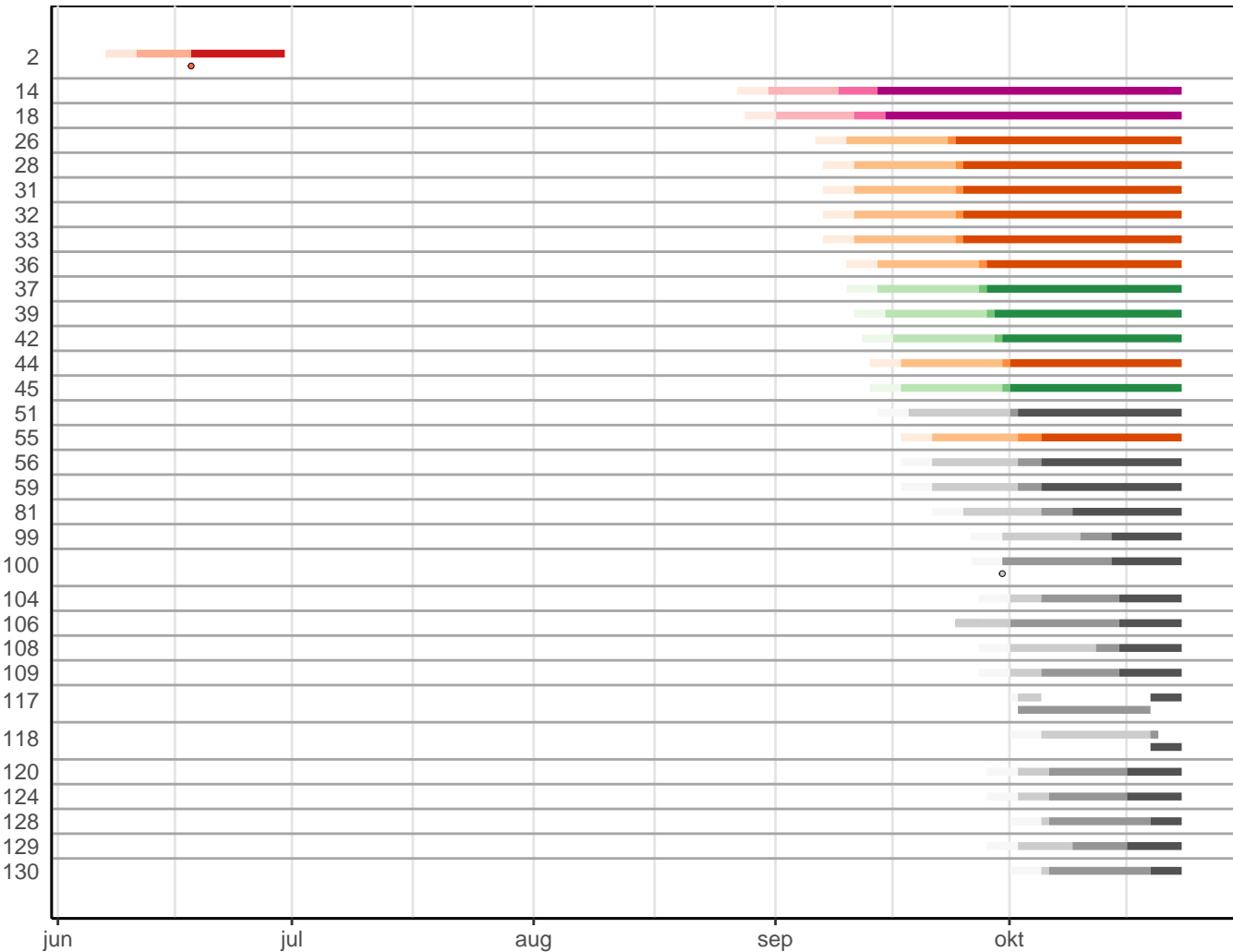

# Jammerbugt

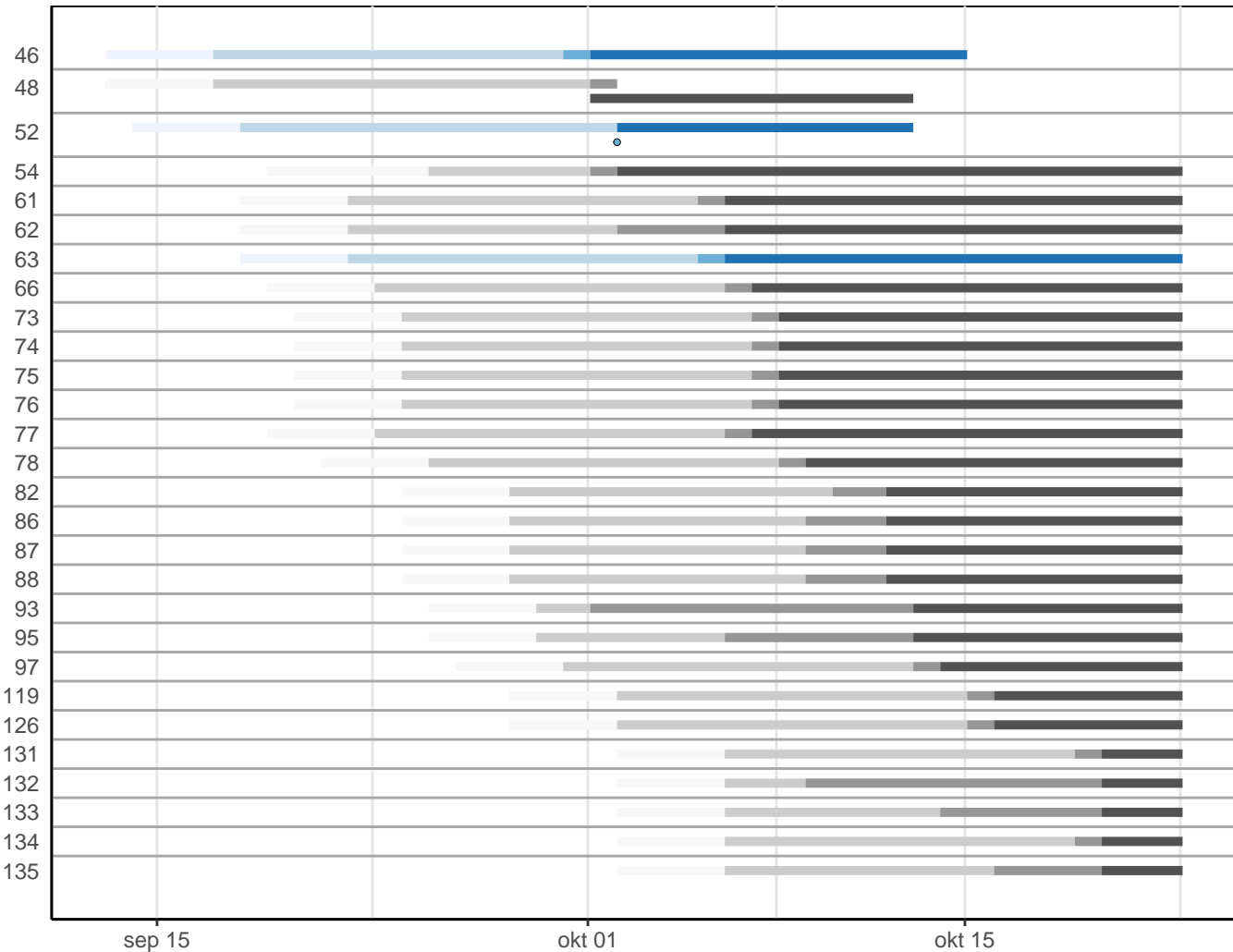

# Brønderslev

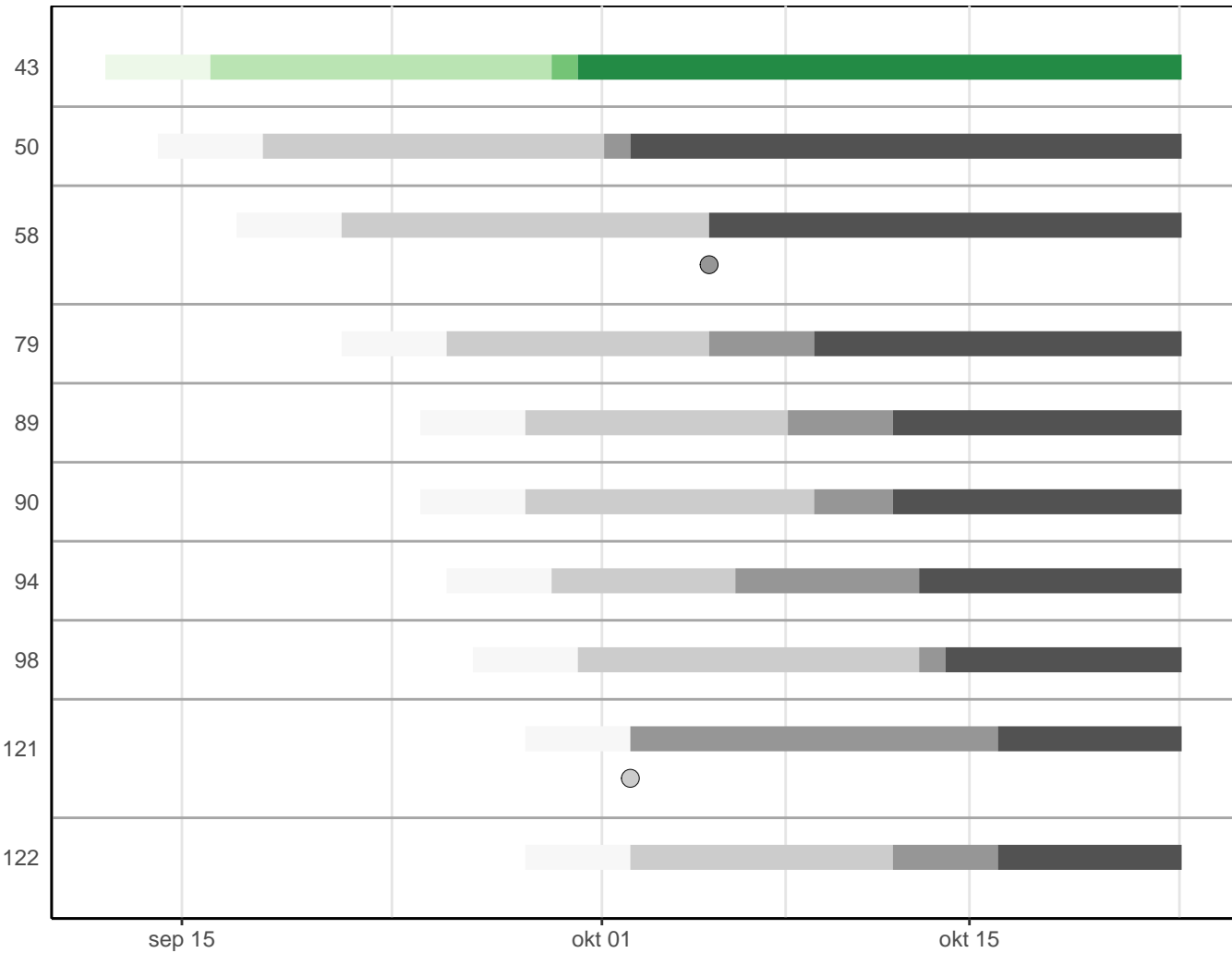

# Aalborg

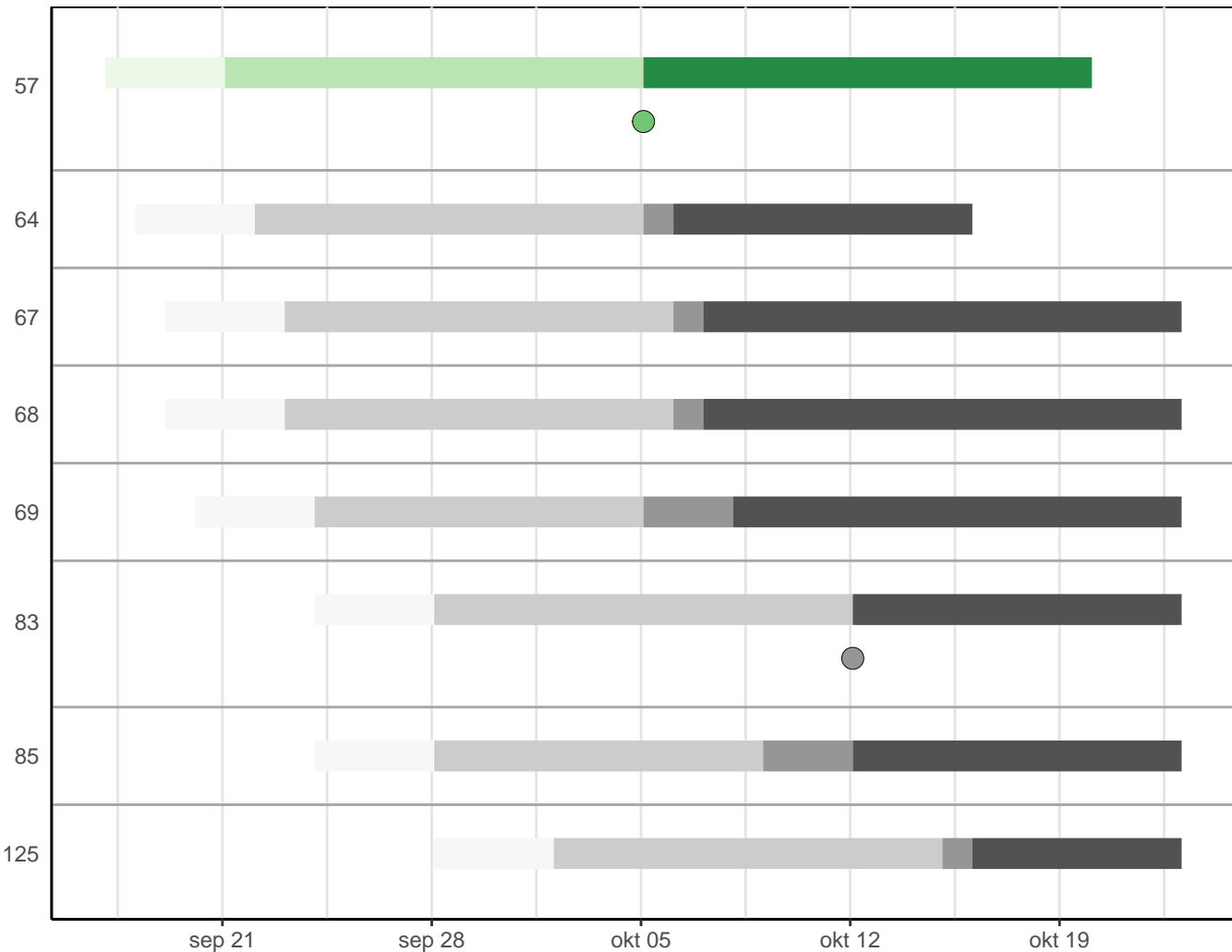

# Læsø

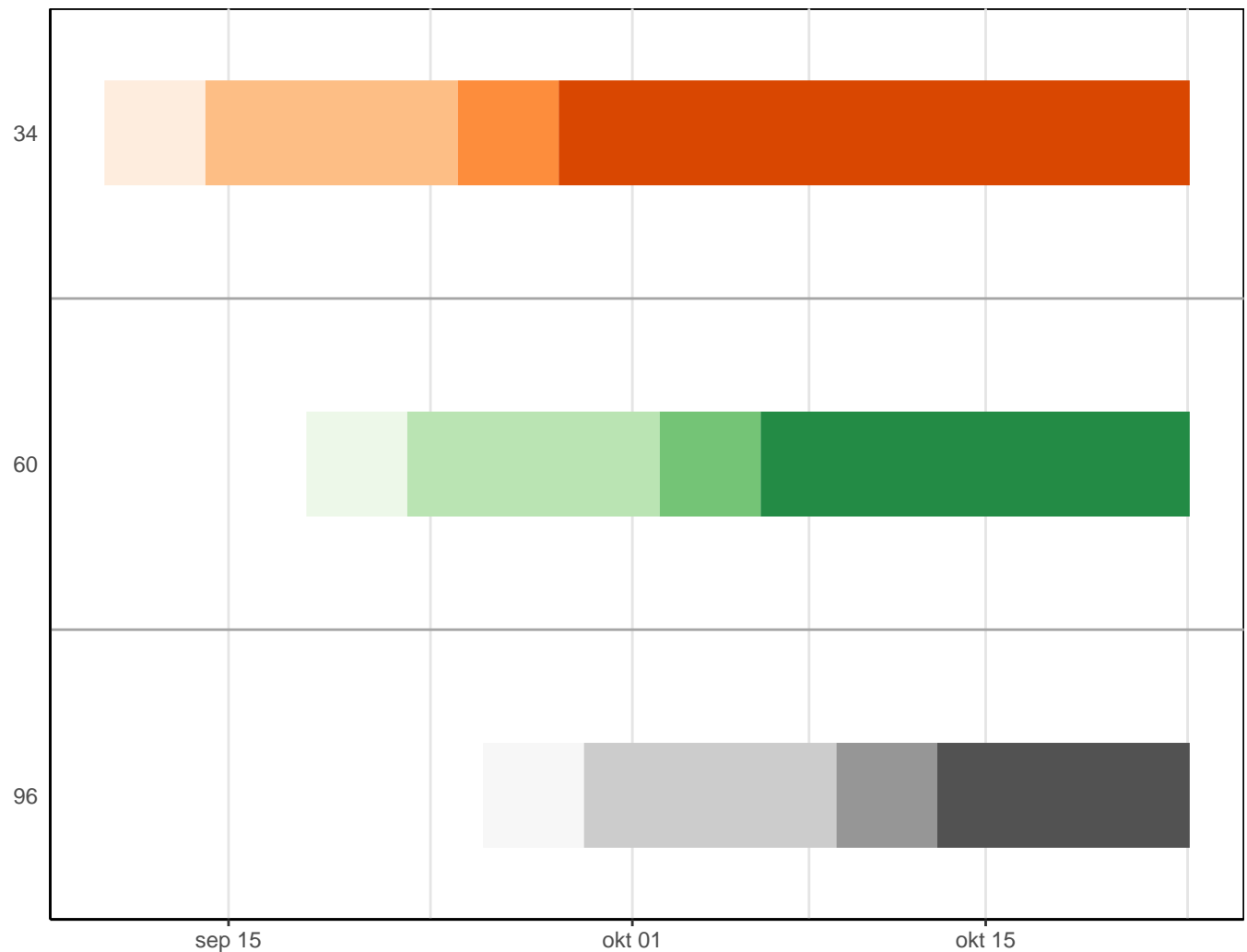

# Thisted

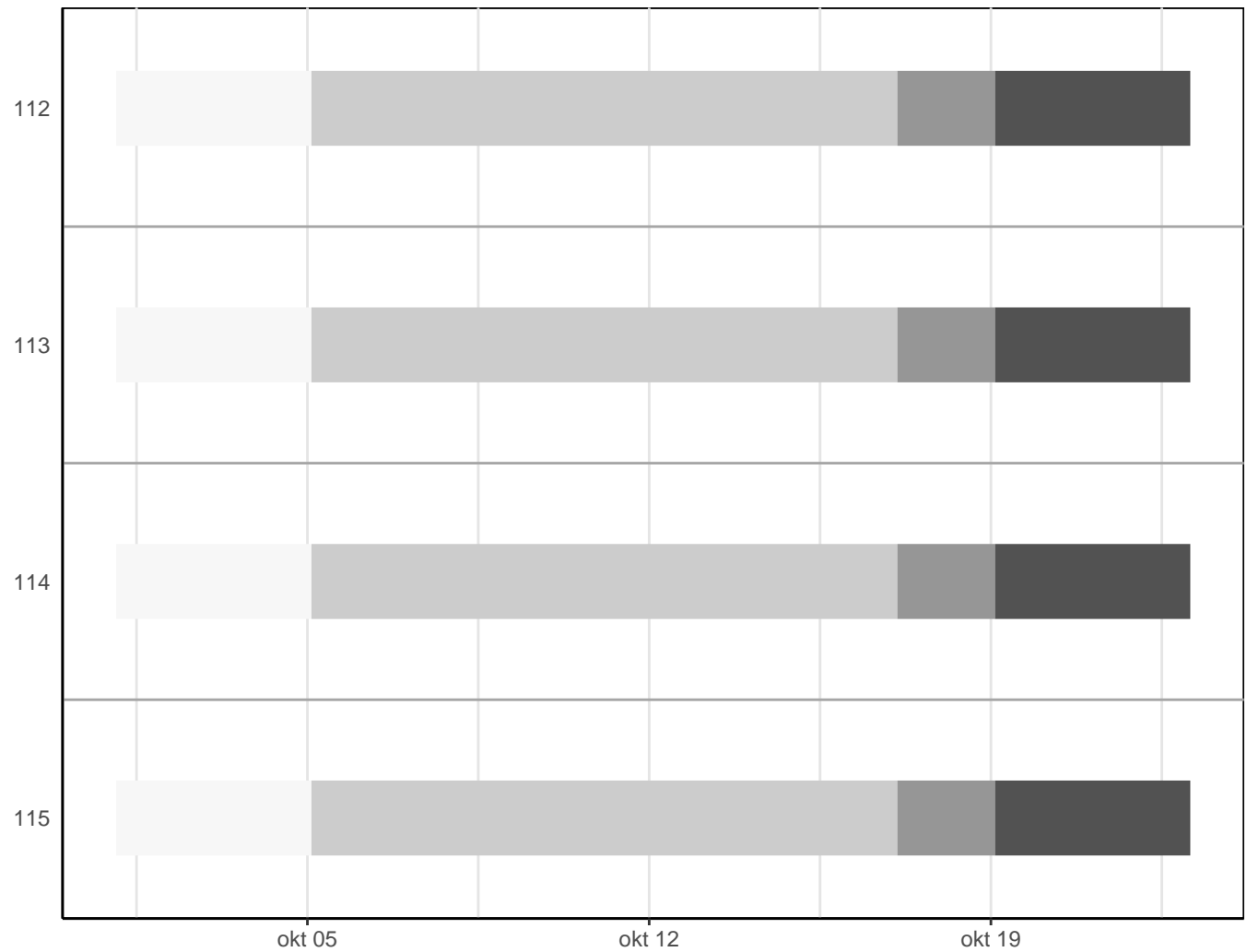

# Ikast-Brande

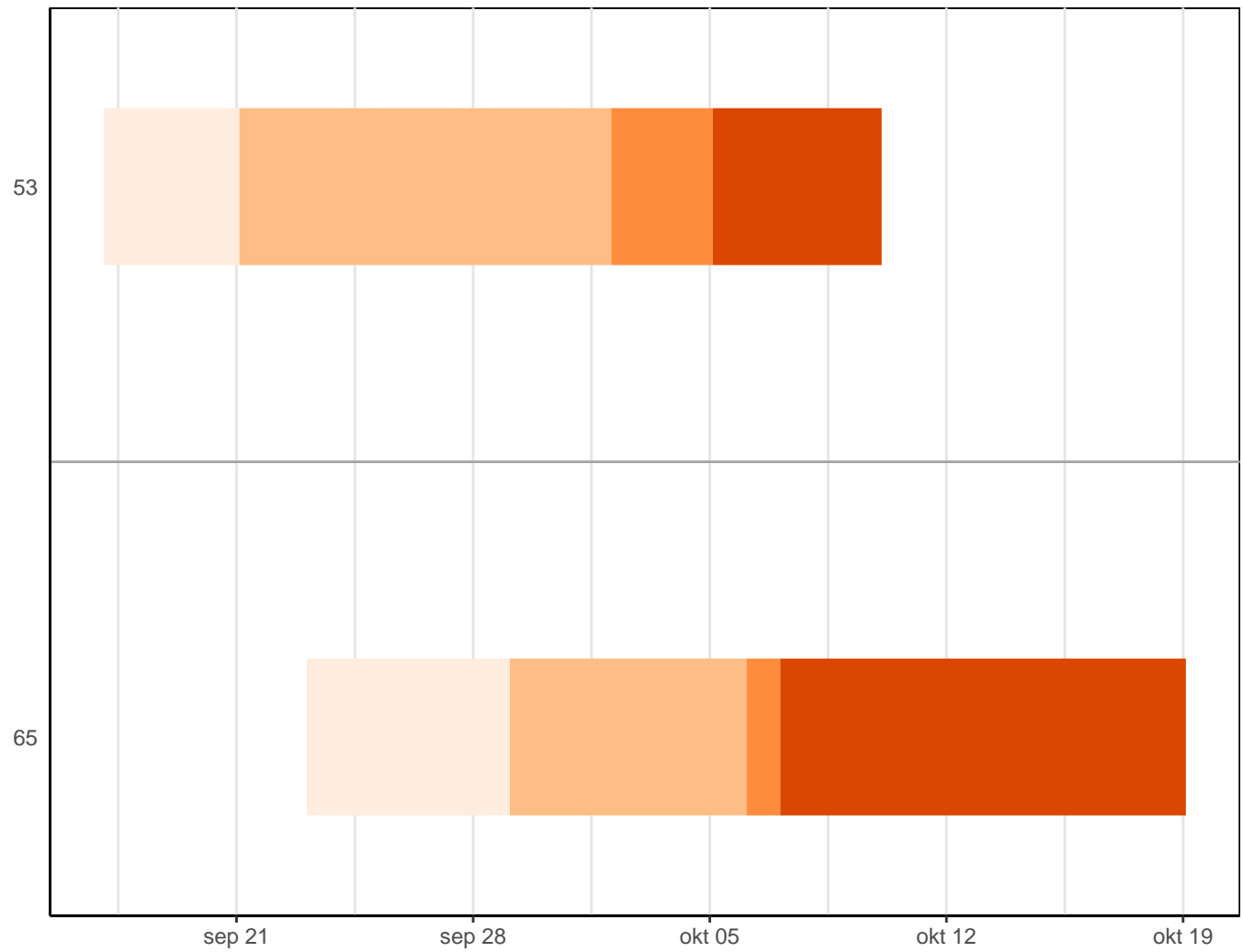



# Ringkøbing-Skjern

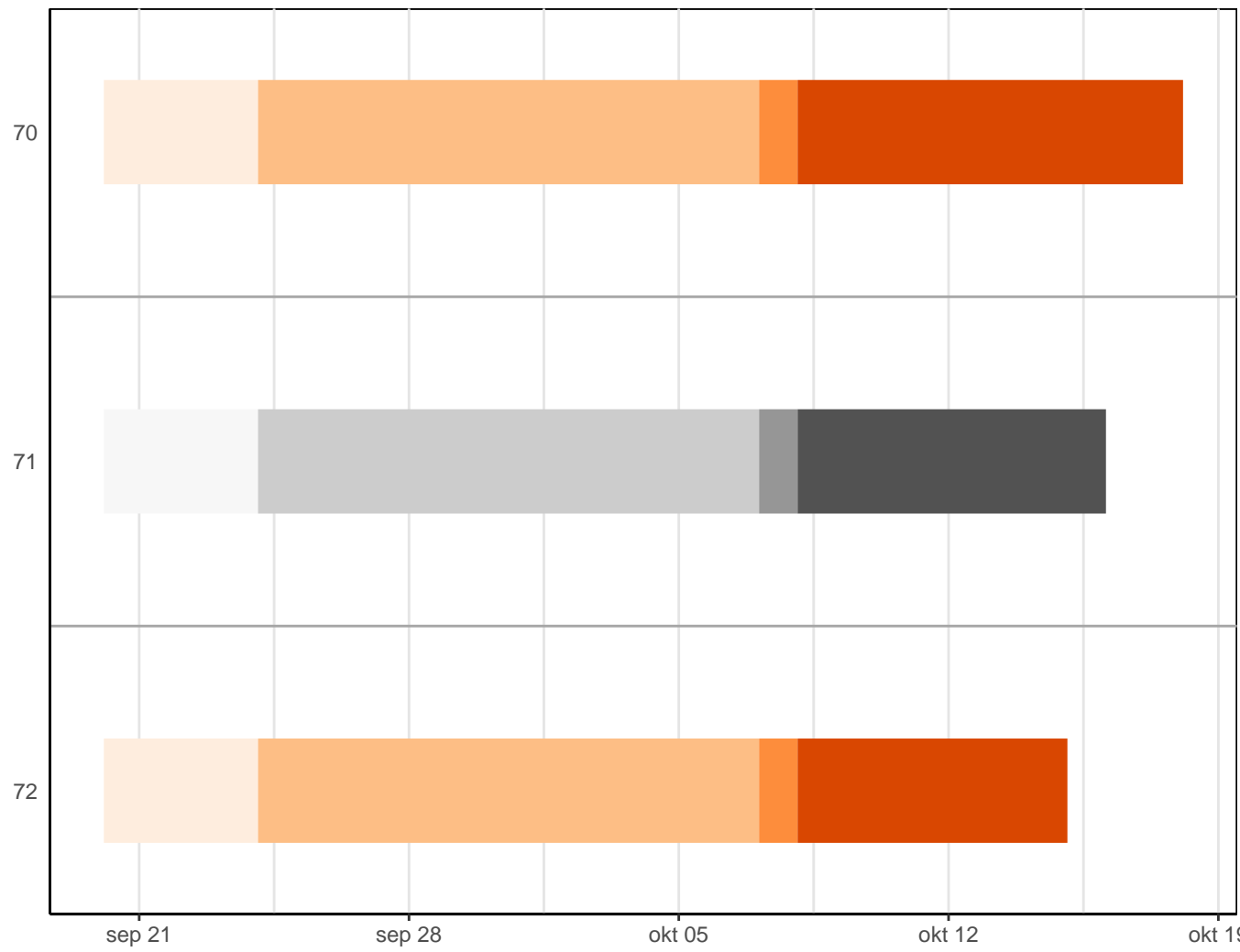

# Esbjerg

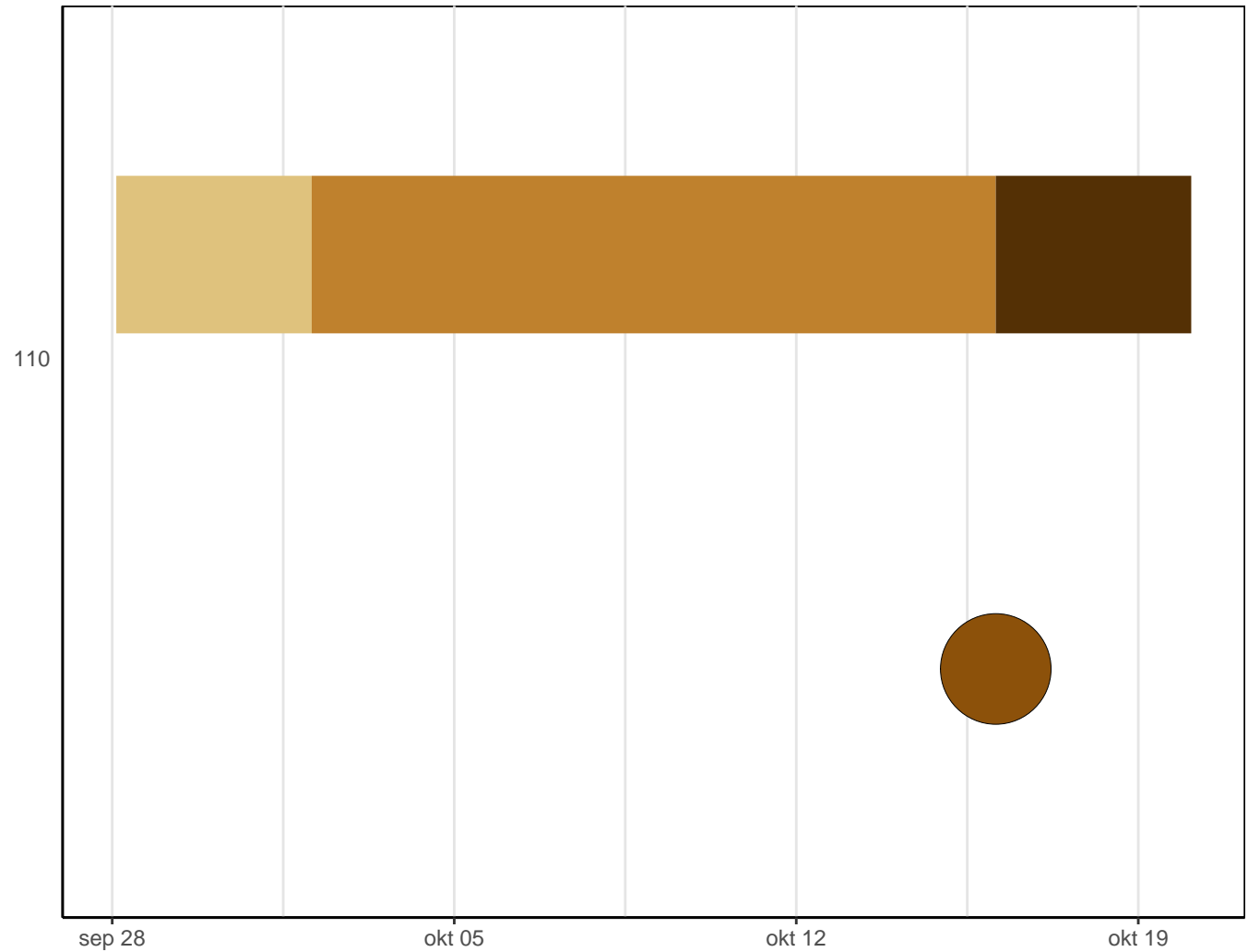

# Vejle

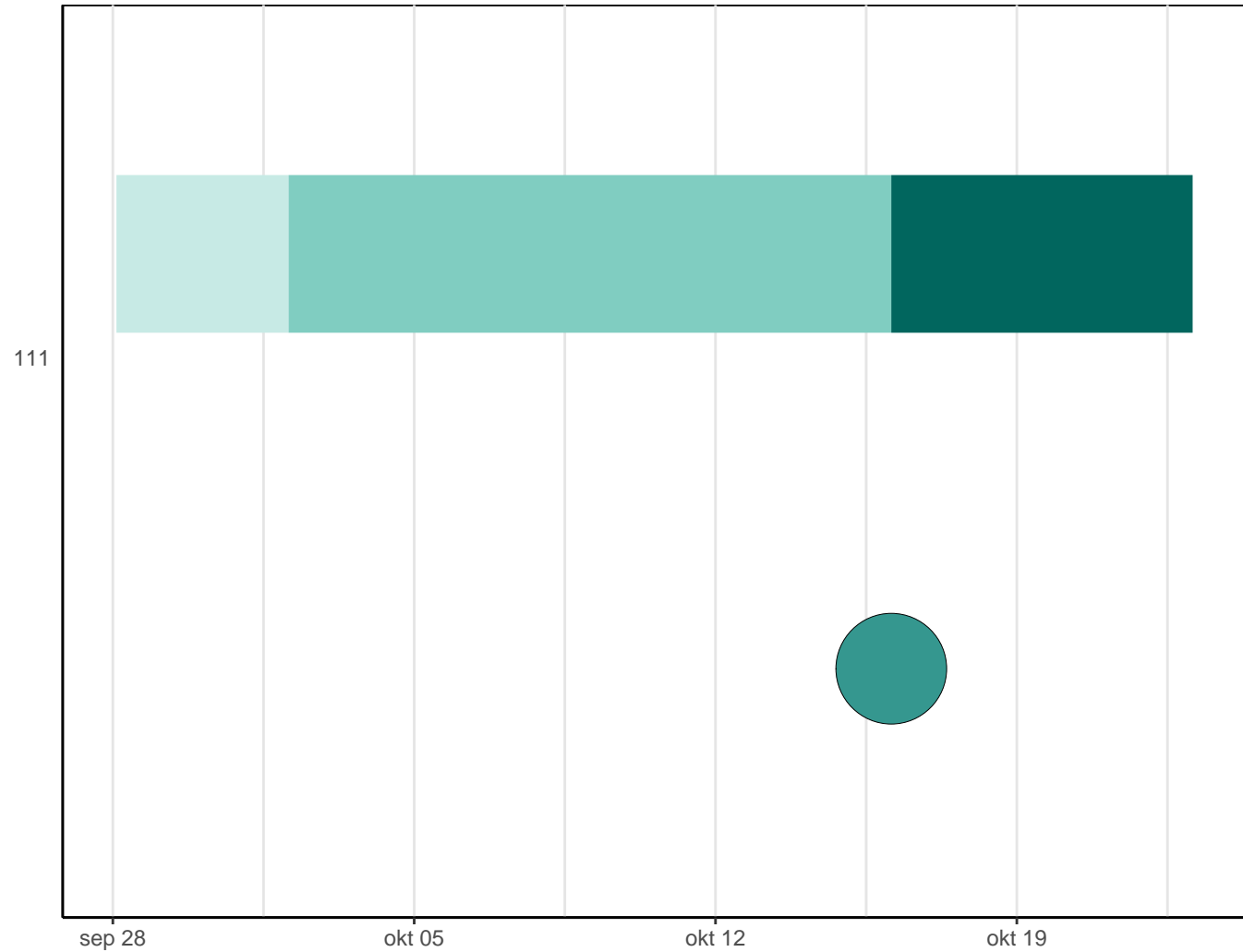

# Vesthimmerland

